

**DETALHE - AMARRAÇÃO ALVENARIA**  
ESC.: S/ ESCALA

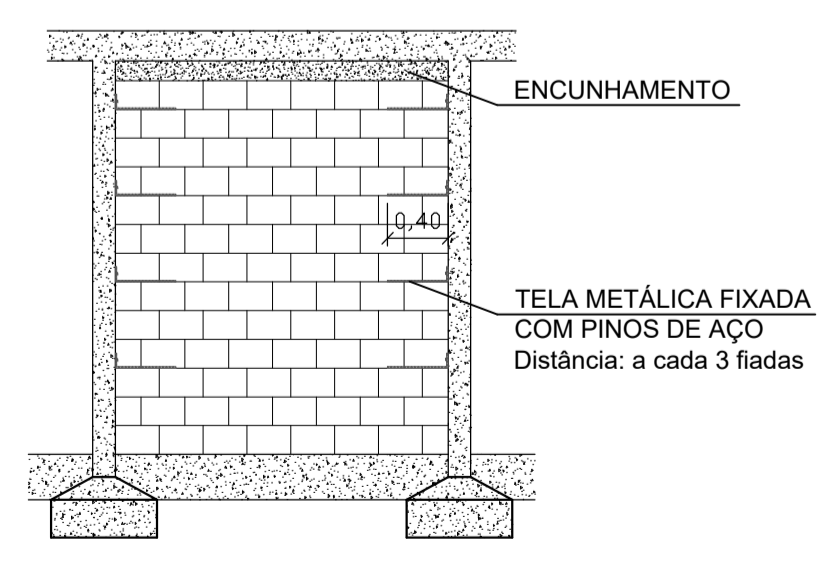

**DETALHE TELA METÁLICA**  
ESC.: S/ ESCALA

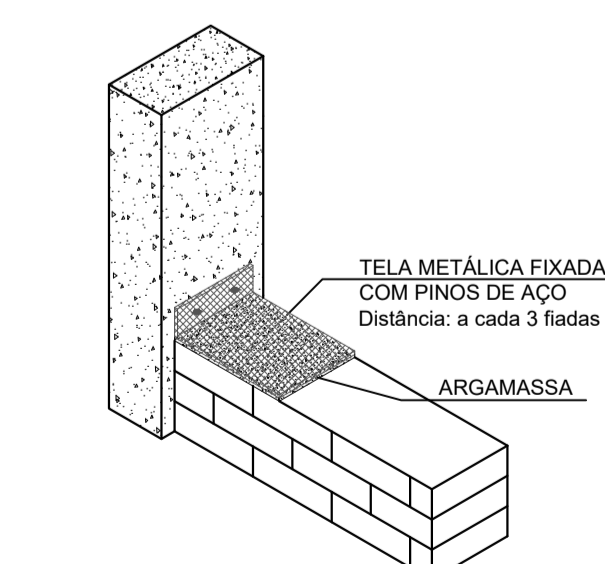

**DETALHE PISO INTERTRAVADO**  
ESC.: S/ ESCALA

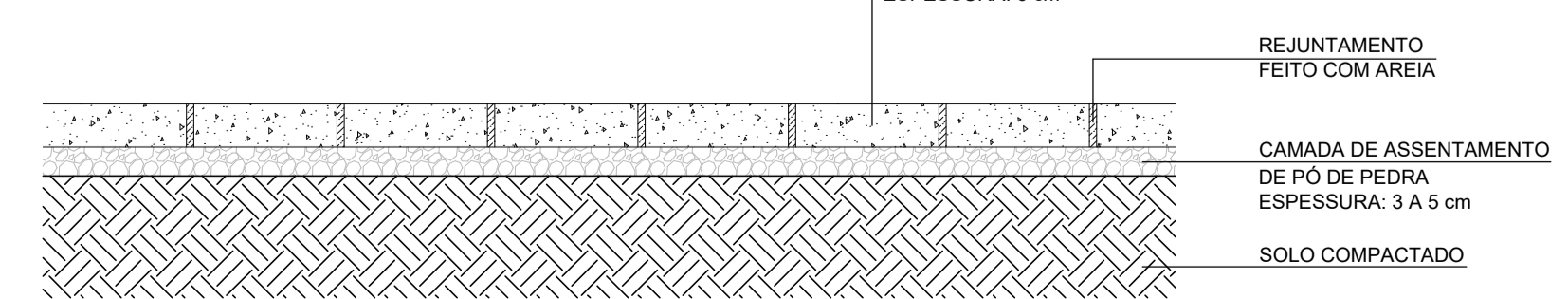

**CENCI&FACCIO**  
**ENGENHARIA**

Av. Monsenhor Scalabrini, nº 467 - Centro - Guaporé | RS  
(54) 99924-2524 | shaiane.cenci@gmail.com  
(54) 99632-7109 | thomas.faccio@hotmail.com

---

PROPRIETÁRIOS: *Daiane Rosa*

MUNICÍPIO DE TRINDADE DO SUL  
CNPJ: 92.399.211/0001-67

---

RESPONSÁVEL TÉCNICO: *Thomas D. Faccio*  
THOMÁS D. FACCIO  
CREA RS223810

---

ENDEREÇO: RUA AROEIRA

CONTEÚDO: PLANTA BAIXA, SITUAÇÃO, LOCALIZAÇÃO E DETALHES	EXTENSÃO: 91,31 m
ESCALAS: INDICADAS	PRANCHA: 01/06

DATA: NOVEMBRO/2020