

Quadro de Cargas - A											
Quadro	Carga	Descrição	Potência (VA)	Potência (VA)	Demanda	Corrente (A)	Seção (mm²)	Seção (mm²)	Seção (mm²)	Seção (mm²)	Seção (mm²)
QDC	1	Iluminação	400,00	400,00	1,00	4,55	1,50	1,50	1,50	1,50	1,50
QDC	4	Ar Condicionado	340,00	340,00	1,00	1,50	1,50	1,50	1,50	1,50	1,50
QDC	5	Reserva	260,00	260,00	1,00	1,10	1,50	1,50	1,50	1,50	1,50

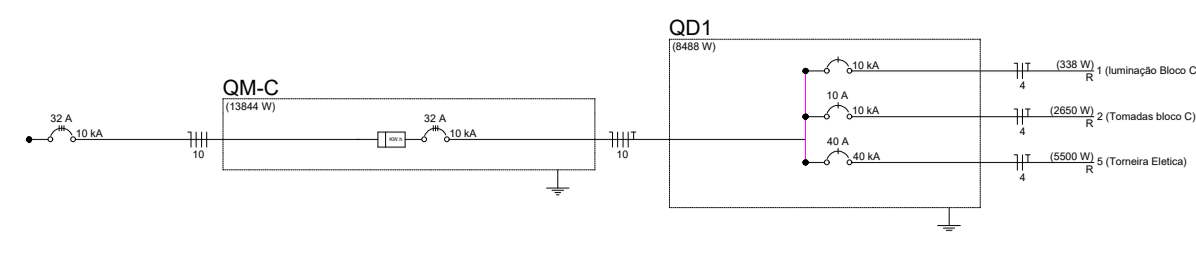

Quadro de Cargas - C											
Quadro	Carga	Descrição	Potência (VA)	Potência (VA)	Demanda	Corrente (A)	Seção (mm²)	Seção (mm²)	Seção (mm²)	Seção (mm²)	Seção (mm²)
QDC	1	Iluminação	400,00	400,00	1,00	4,55	1,50	1,50	1,50	1,50	1,50
QDC	2	Ar Condicionado	340,00	340,00	1,00	1,50	1,50	1,50	1,50	1,50	1,50
QDC	3	Reserva	260,00	260,00	1,00	1,10	1,50	1,50	1,50	1,50	1,50

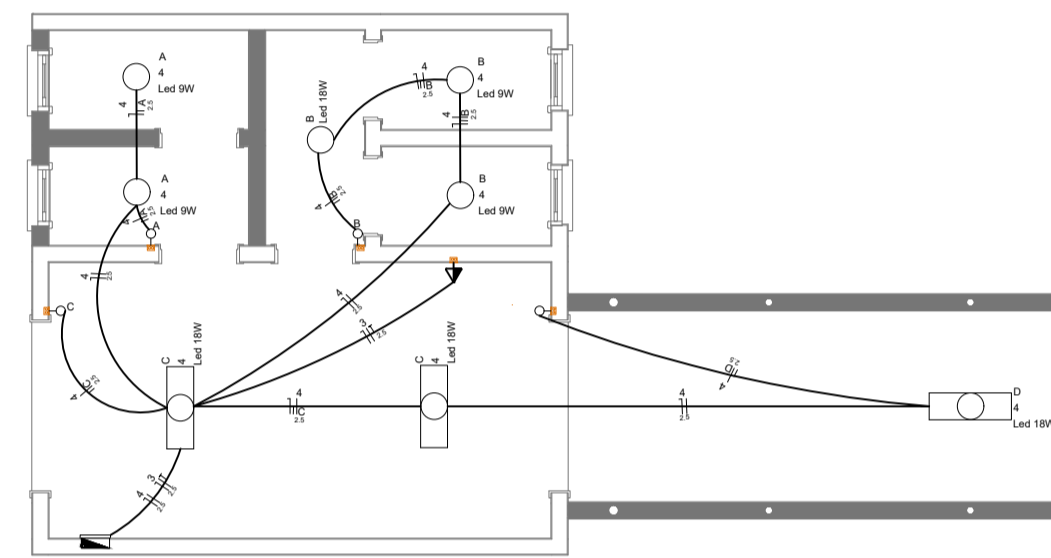

PLANTA ELÉTRICA
Escala: 1:75

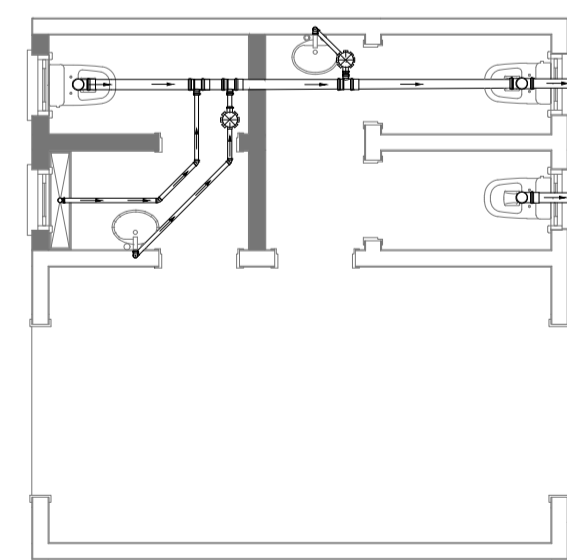
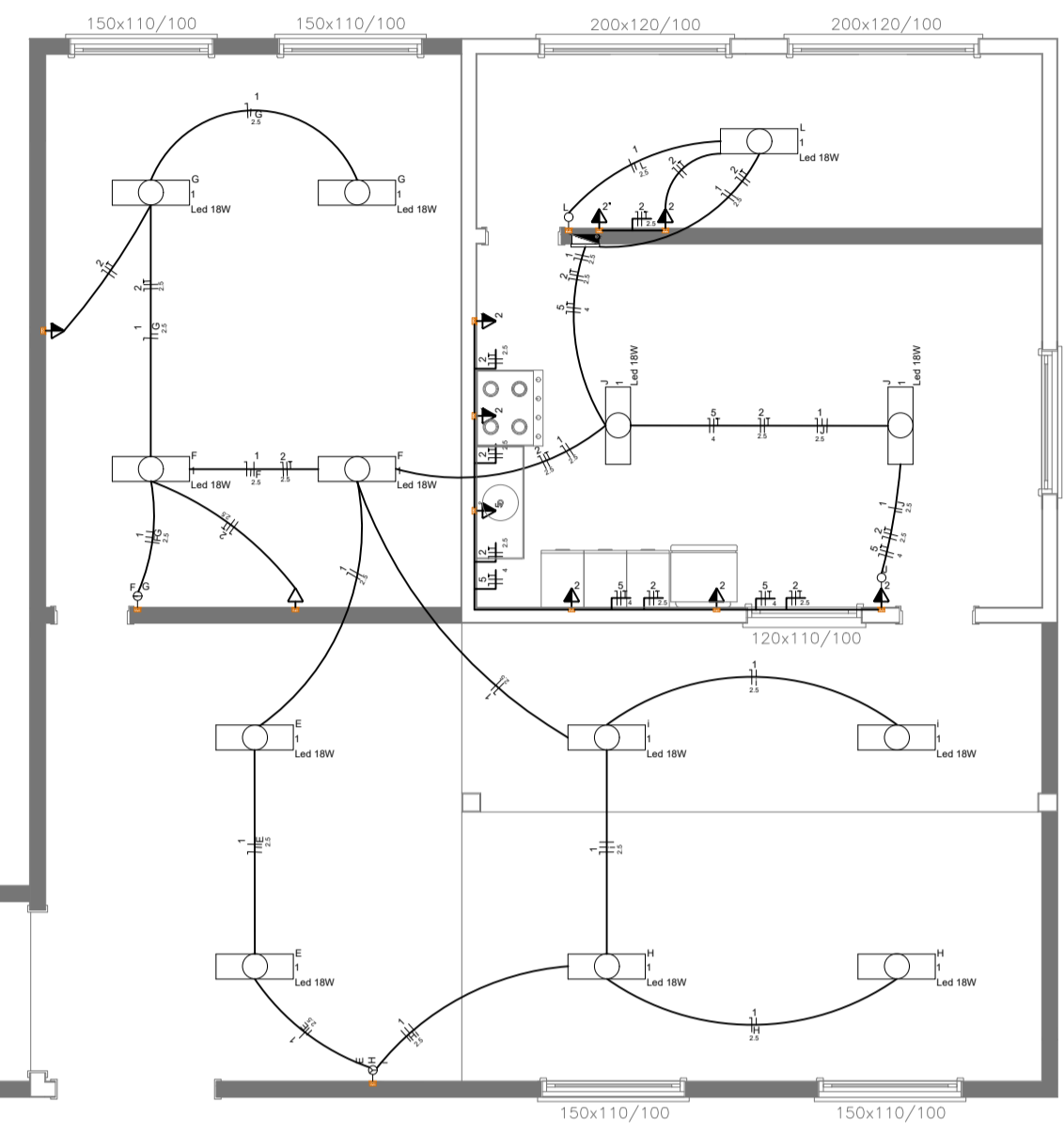

PLANTA INSTALAÇÕES SANITÁRIAS
Escala: 1:75

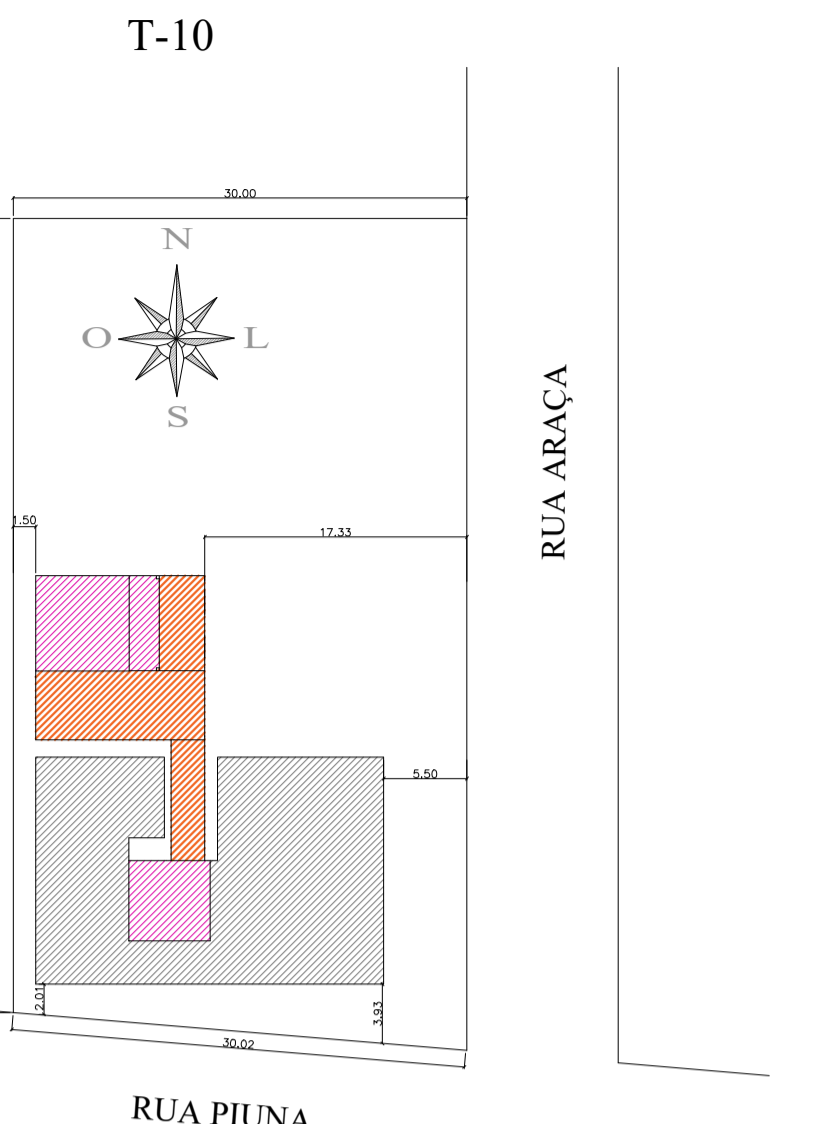
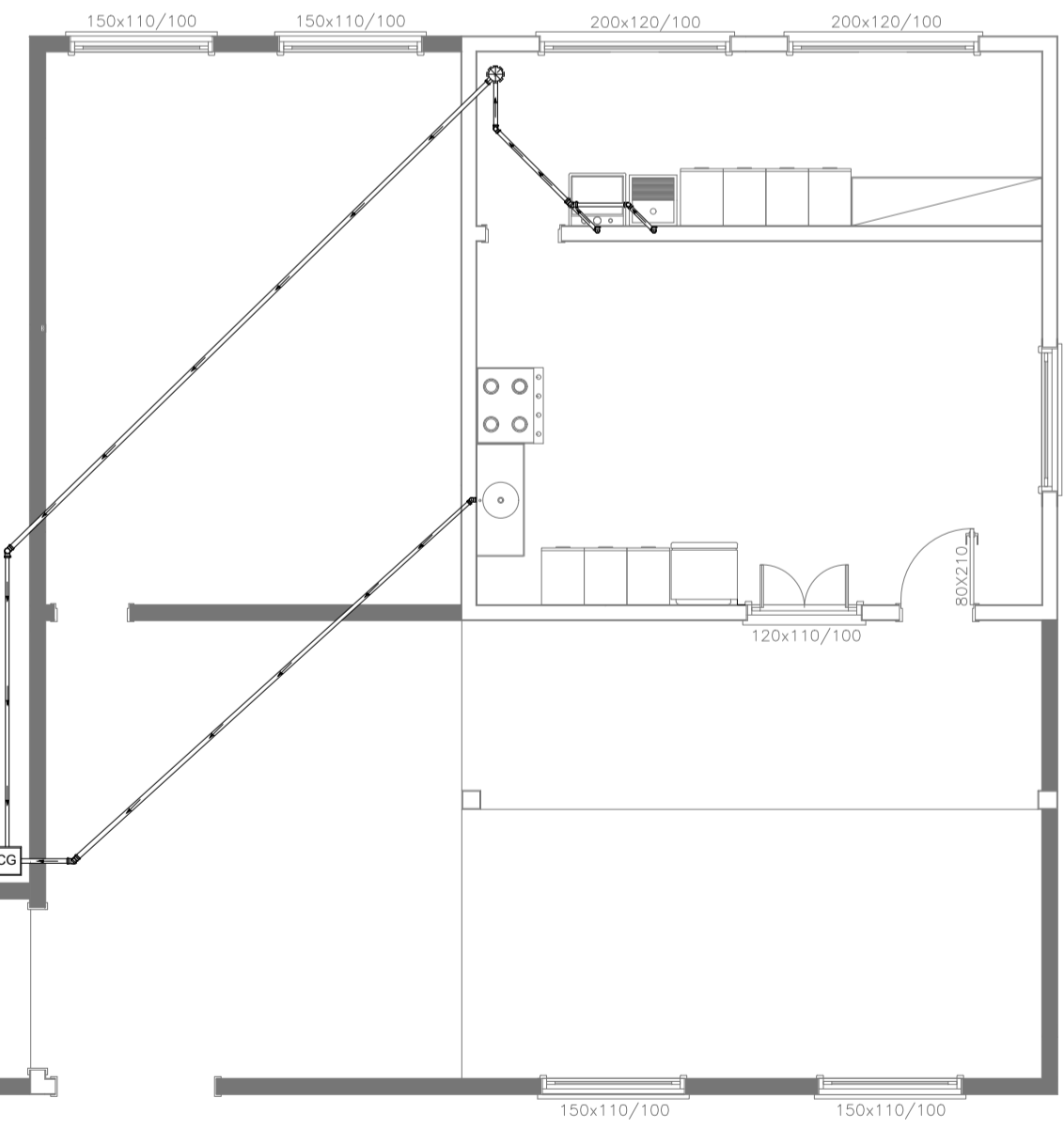

Chácara - 01

LOCALIZAÇÃO
ESCALA = 1/500

- Áreas edificadas
- Áreas edificadas a ser reformada
- Áreas nova a ser construída

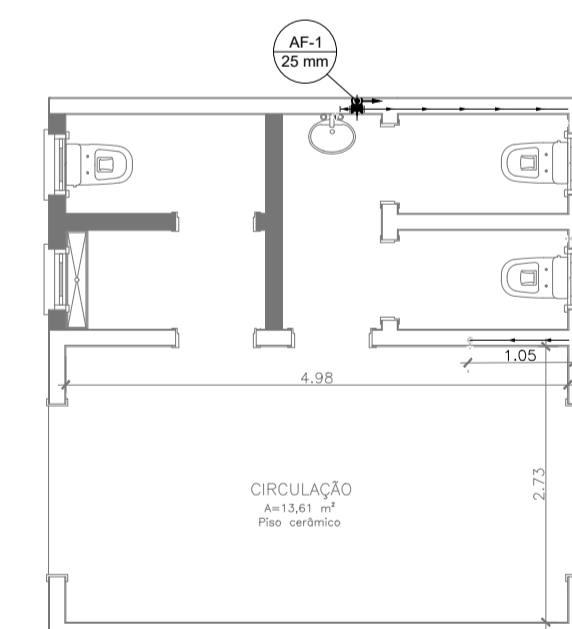

PLANTA INSTALAÇÕES HIDRÁULICA
Escala: 1:75

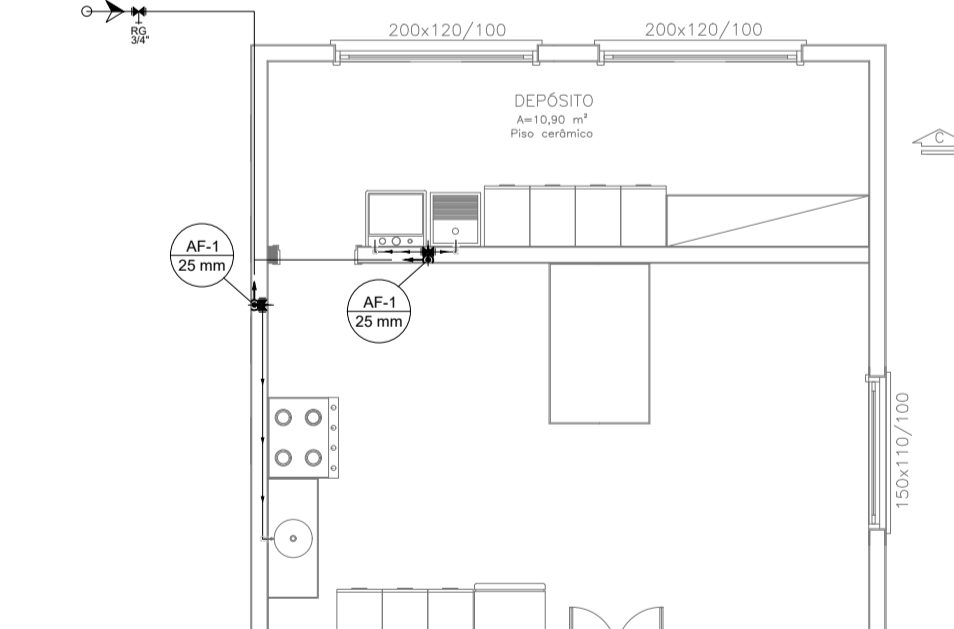

PLANTA INSTALAÇÕES HIDRÁULICA
Escala: 1:75

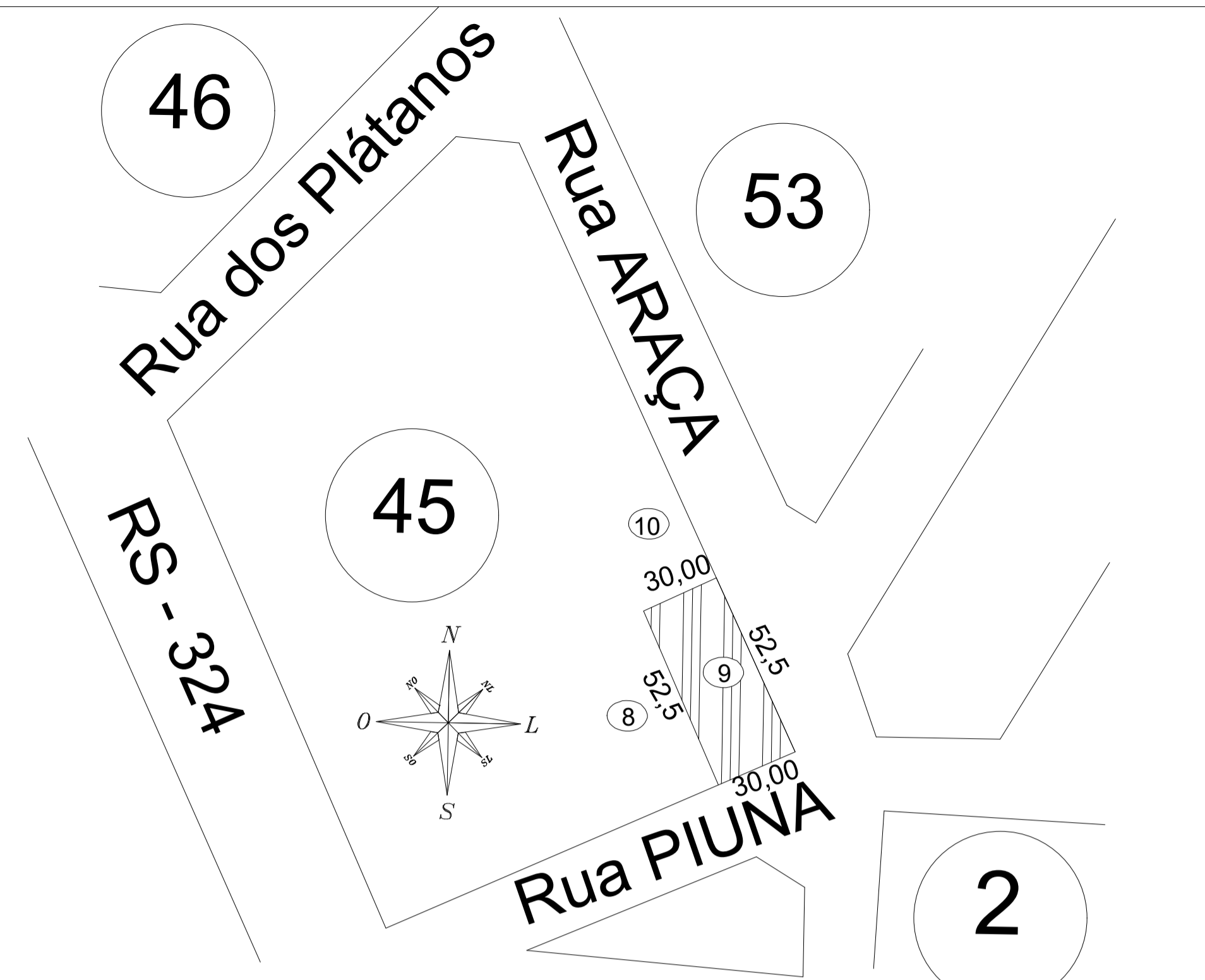

SITUAÇÃO
ESCALA = 1/1000

GOVERNO MUNICIPAL DE TRINDADE DO SUL

SECRETARIA DE OBRAS E INFRAESTRUTURA
SETOR DE ARQUITETURA E ENGENHARIA

ENDEREÇO: Rua Alecrim nº 120 - TRINDADE DO SUL - RS
TELEFONE: (54) 3541 / 1025
CEP: 99615-000
EMAIL: gabinete@trindadedosul.rs.gov.br

OBRA: **AMPLIAÇÃO ESCOLA SANTA LUCIA**

ESPECIFICAÇÃO: **INSTALAÇÕES ELÉTRICAS, HIDROSSANITÁRIAS, SITUAÇÃO E LOCALIZAÇÃO**

RESPONSÁVEL TÉCNICO: **Renã Lansarin**
Engenheira civil
CREA - RS 245622

PROPONENTE: **Elias Miguel Segalla**
Prefeito Municipal

DESENHO: **Renã Lansarin**

DATA: **Julho/2021**

PRANCHA: **02/02**

ÁREA: **167,61m²**

ESCALA: **INDICADA**