

3
1:50
Planta Baixa Mobilada

Documento assinado digitalmente
LEONARDO TONET
 Data: 05/05/2025 08:27:22-0300
 Verifique em <https://validar.iti.gov.br>

RESPONSÁVEL TÉCNICO:

Leonardo Tonet
 ENGENHEIRO CIVIL
 CREMERS 191794

PROPRIETÁRIO (A):

PM TRINDADE DO SUL
 CNPJ: 92.399.211/0001-67

Assinado de forma digital por ODAIR ADILIO PELICOLI:929483080
 Dados: 2025.05.05 08:55:49 -03'00'

RESPONSÁVEL TÉCNICO:
Leonardo Tonet
 ENGENHEIRO CIVIL
 CREMERS 191794

PROJETO E ESPECIFICAÇÕES

PLANTA MOBILIADA

PROPRIETÁRIO (A):
PM Trindade do Sul

ÁREA A CONSTRUIR
 56,27 m²

ÁREA A REFORMAR
 0,00 m²

ÁREA TOTAL
 56,27 m²

DATA:
 Abril/2025

FRANQUIA

ENDEREÇO
 Diversas Ruas

BARRIO
 Centro

ESCALA
 Indicada

CIDADE/ESTADO
 TRINDADE DO SUL - RS

DESENHOCAD/20
 LEONARDO

P02/12

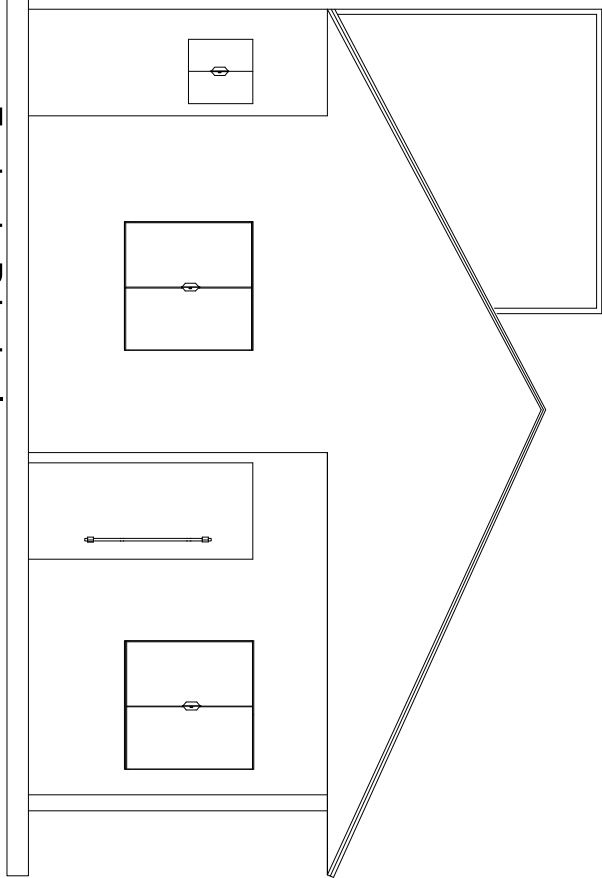

5
Fachada Principal
1:75

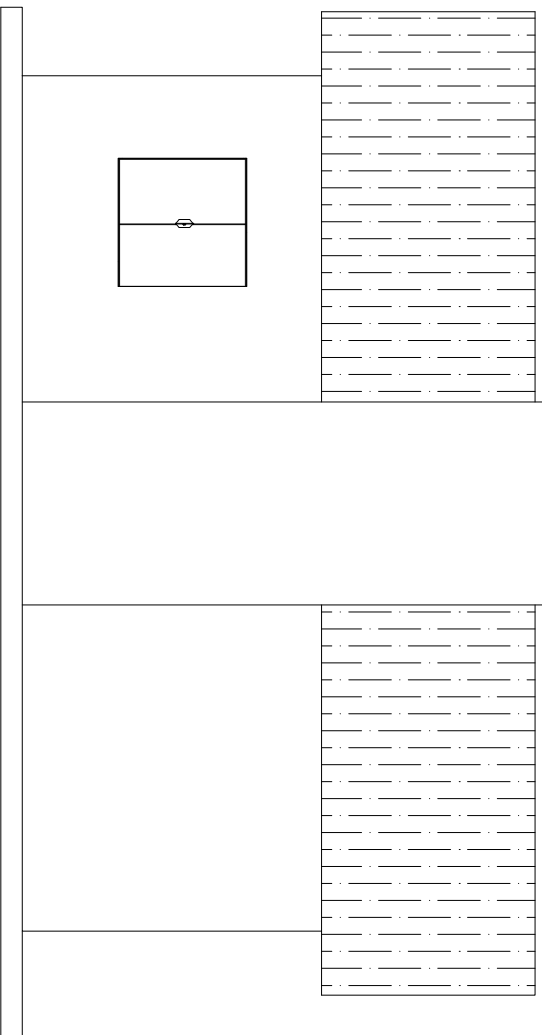

7
Fachada Posterior
1:75

LEONARDO TONET:02210765064
Assinado de forma digital por LEONARDO TONET:02210765064
Dados: 2025.07.08 18:20:40 -03'00'

RESPONSÁVEL TÉCNICO:

Leonardo Tonet
ENGENHEIRO CIVIL
CREA/R.S. 191794

PROPRIETÁRIO (A):

PM TRINDADE DO SUL
CNPJ: 92.399.211/0001-57

Documento assinado digitalmente
ODAIR ADILIO PELICOLI
Data: 08/07/2025 22:17:40-0300
Verifique em <https://validar.iti.gov.br>



RESPONSÁVEL TÉCNICO
Leonardo Tonet
ENGENHEIRO CIVIL
CREA/R.S. 191794

PROJETO E ESPECIFICAÇÕES

FACHADA FRONTAL E POSTERIOR

PROPRIETÁRIO (A):
PM Trindade do Sul

ÁREA A CONSTRUIR 56,27 m ²	ÁREA A REFORMAR 0,00 m ²	ÁREA TOTAL 56,27 m ²	DATA: Abril/2025	FRANQUIA
--	--	------------------------------------	---------------------	----------

ENDEREÇO Diversas Ruas	BARRIO Centro	ESCALA Indicada
---------------------------	------------------	--------------------

CIDADE/ESTADO TRINDADE DO SUL - RS	DESENHISTA LEONARDO
---------------------------------------	------------------------

P03/12

Documento assinado digitalmente



ODAIR ADILIO PELICOLI
Data: 08/07/2025 22:20:26-0300
Verifique em <https://validar.iti.gov.br>

Assinado de forma digital por LEONARDO TONET:02210765064
Dados: 2025.07.08 18:19:59 -03'00'

RESPONSÁVEL TÉCNICO:

Leonardo Tonet
ENGENHEIRO CIVIL
CREA/R.S. 191794

PROPRIETÁRIO (A):

PM TRINDADE DO SUL
CNPJ: 92.399.211/0001-67

TELHA FIBROCIAMENTO

ESTRUTURA EM MADEIRA

FORRO EM PVC

2,80

CALÇADA

PISO CERÂMICO

DORMITÓRIO 01

BANHEIRO

DORMITÓRIO 02

CALÇADA

TELHA DE FIBROCIAMENTO

ESTRUTURA EM MADEIRA

BEIRAL EM PVC

RESERVATÓRIO DE ÁGUA
Volume = 500L^T

JANELA EM ALUMÍNIO
Dimensão = 120X120/90

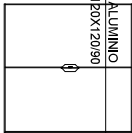

9
1:75

Corte BB'

TELHA FIBROCIAMENTO

ESTRUTURA EM MADEIRA

FORRO EM PVC

2,80

CALÇADA

DORMITÓRIO 01

PISO CERÂMICO

SALA DE ESTAR

CALÇADA

PORTA ALUMÍNIO
Dimensão = 80X210

JANELA EM ALUMÍNIO
Dimensão = 120X120/90

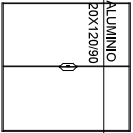

ESTRUTURA EM MADEIRA

BEIRAL EM PVC

9
1:75

Corte AA'



CORTE AA' E BB'

PROPRIETÁRIO (A):
PM Trindade do Sul

RESPONSÁVEL TÉCNICO:

Leonardo Tonet
ENGENHEIRO CIVIL
CREA/R.S. 191794

PROJETO E ESPECIFICAÇÕES

ÁREA A CONSTRUIR
56,27 m²

ÁREA A REFORMAR
0,00 m²

ÁREA TOTAL
56,27 m²

DATA:
Abril/2025

PRANCHIA

ENDEREÇO
Diversas Ruas

BARRIO
Centro

ESCALA
Indicada

CIDADE/ESTADO

TRINDADE DO SUL - RS

DESENHISTA/PROJETA
LEONARDO

P04/12

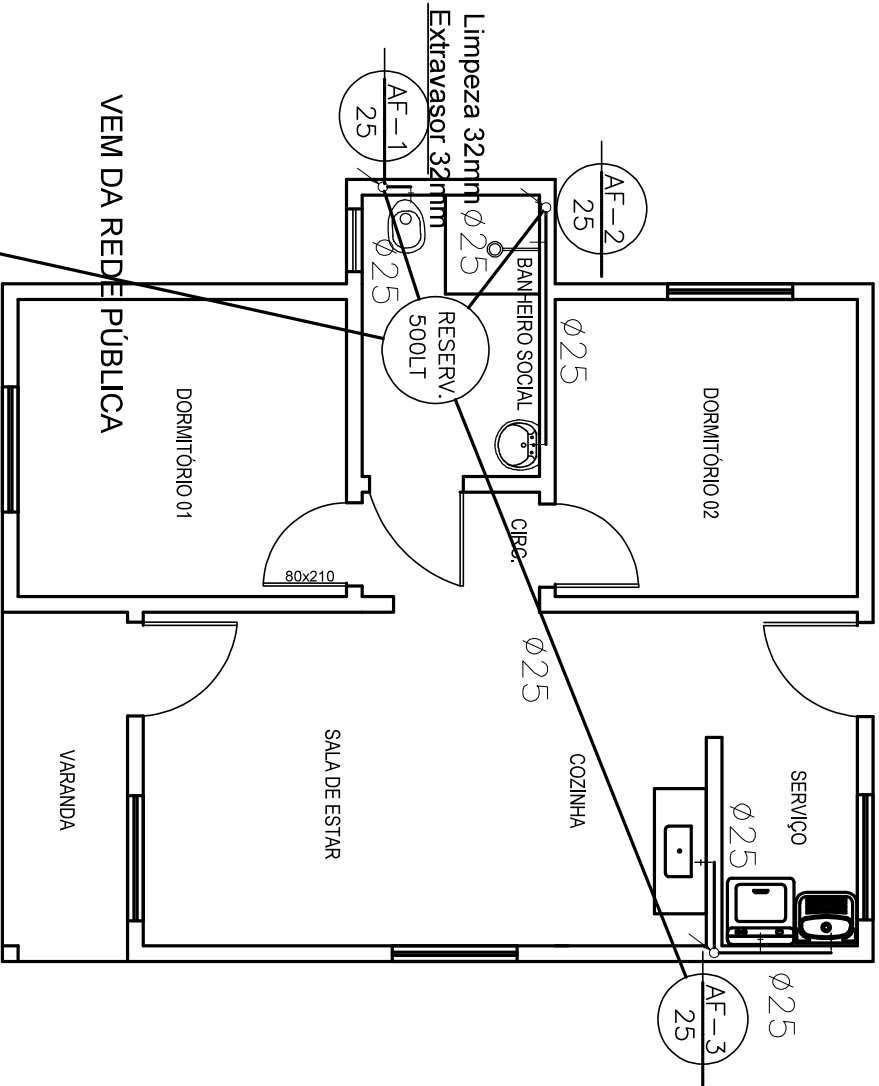

HIDRÔMETRO

Projeto Hidráulico

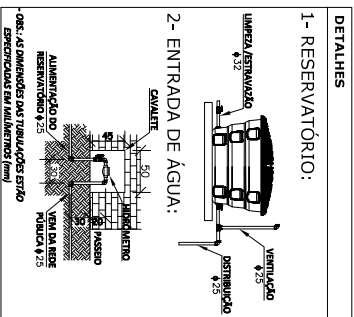
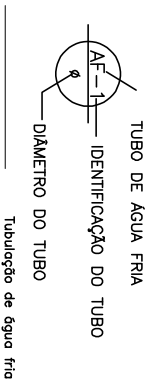

Documento assinado digitalmente
LEONARDO TONET
Data: 05/05/2025 08:29:45-0300
Verifique em <https://validar.iti.gov.br>

RESPONSÁVEL TÉCNICO:

Leonardo Tonet
ENGENHEIRO CIVIL
CREA RS - 191794

PROPRIETÁRIO (A):

Assinado de forma digital por ODAIR ADILIO PELICOLI:92948308020
Dados: 2025.05.05 08:58:43 -03'00'

ODAIR ADILIO PELICOLI:92948308020
48308020

PM TRINDADE DO SUL
CNPJ: 92.399.211/0001-67

RESPONSÁVEL TÉCNICO:

Leonardo Tonet
ENGENHEIRO CIVIL
CREA/RN: 191794

PROJETO E ESPECIFICAÇÕES

PROJETO HIDRÁULICO

PROPRIETÁRIO (A):

PM Trindade do Sul

ÁREA A CONSTRUIR
56,27 m²

ÁREA A REFORMAR
0,00 m²

ÁREA TOTAL
56,27 m²

DATA:
Abril/2025

FRANQUIA

ENDEREÇO

Diversas Ruas

BARRIO

Centro

ESCALA

Indicada

CIDADE/ESTADO

TRINDADE DO SUL - RS

DESENHOCADASTRO

LEONARDO

P05/12

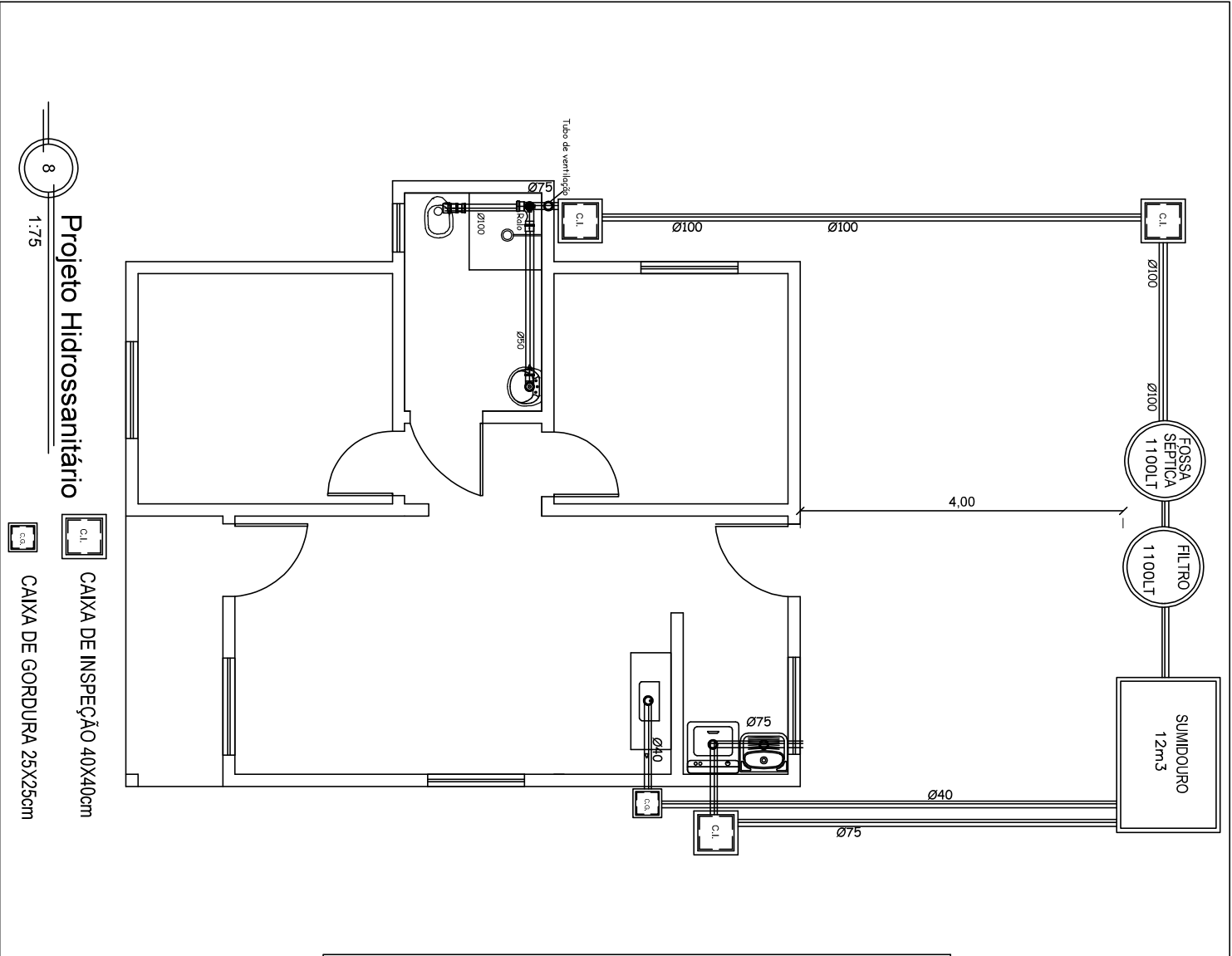

8

Projeto Hidrossanitário

CAIXA DE INSPEÇÃO 40X40cm
CAIXA DE GORDURA 25X25cm

Carimbos e Anotações

Documento assinado digitalmente
LEONARDO TONET
Data: 07/05/2025 15:16:47-0300
Verifique em <https://validar.iti.gov.br>

RESPONSÁVEL TÉCNICO:

Leonardo Tonet
ENGENHEIRO CIVIL
CREA/RN 191734

PROPRIETÁRIO (A):

PM TRINDADE DO SUL
CNPJ: 92.399.211/0001-67

ODAIR ADILIO PELICOLI
:9294830 8020
Assinado de forma digital por ODAIR ADILIO PELICOLI:92948308020
Dados: 2025.05.07 15:26:03 -03'00'

RESPONSÁVEL TÉCNICO:
Leonardo Tonet
ENGENHEIRO CIVIL
CREA/RN 191734

PROJETO E ESPECIFICAÇÕES

PROJETO SANITÁRIO

PROPRIETÁRIO (A):
PM Trindade do Sul

ÁREA A CONSTRUIR
56,27 m²

ÁREA A REFORMAR
0,00 m²

ÁREA TOTAL
56,27 m²

DATA:
Abril/2025

PRANCHA
P06/12

ENDEREÇO
Diversas Ruas

BARRIO
Centro







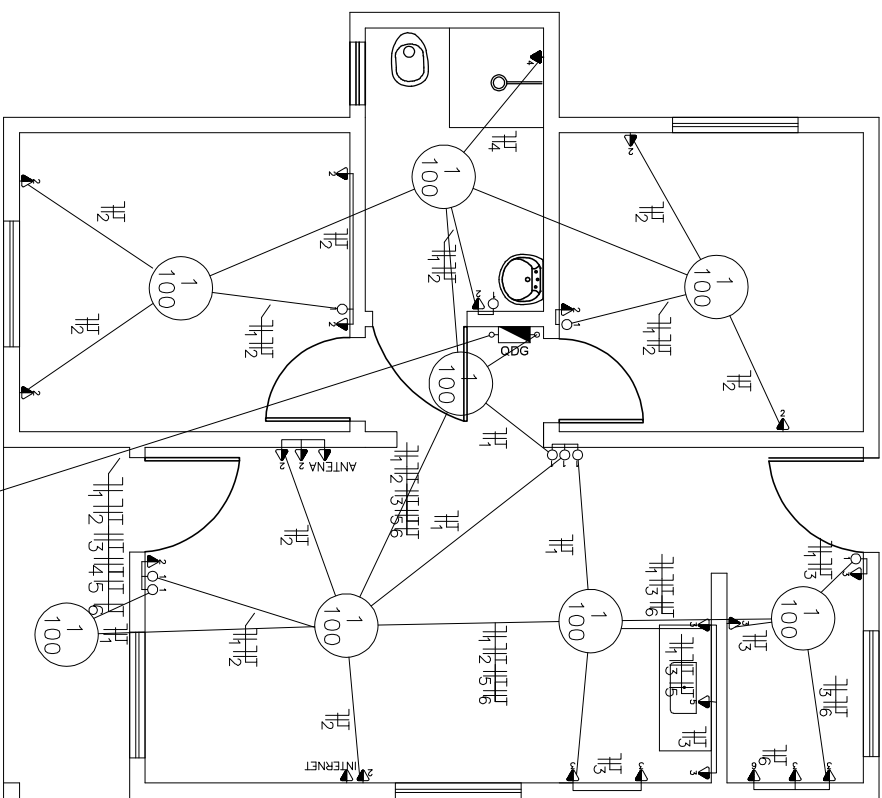

ESCALA
Indicada

CIDADE/ESTADO
TRINDADE DO SUL - RS

DESENHOCADASTRO
LEONARDO



CONVENÇÕES

-  - ELETRÓDUTO
-  - CENTRO DE DISTRIBUIÇÃO
-  - INTERRUPTOR DE UMA TECLA SIMPLES.
-  - TOMADA MONOFÁSICA, 220V, À 0,40m DO PISO.
-  - TOMADA MONOFÁSICA, 220V, À 1,00m DO PISO.
-  - TOMADA MONOFÁSICA, 220V, À 2,20m DO PISO.
-  - CONDUTORES NEUTRO, FASE, TERRA E RETORNO.
-  - LUMINÁRIA COM LÂMPADA INCANDESCENTE NO TETO.

MEDIDOR

QUADRO DE CARGAS INFERIOR				
Circuito de Luz	Pontos Tomadas especiais	Tomadas específicas	Potência Total Disjuntor (W)	Seção do condutor (mm²)
C1	8		800	15
C2	12		2640	20
C3	8		1.760	20
C4		(chuva)	5.400	30
C5		(torreira)	5.400	30
C6		(torreira)	5.400	30
C7				
C8				
			RESERVA	
			RESERVA	
			TOTAL=	21.400 (W)



Projeto Elétrico

RESPONSÁVEL TÉCNICO:
Leonardo Tonet
ENGENHEIRO CIVIL
CREA/RS - 191794

PROPRIETÁRIO (A):
PM Trindade do Sul
ENGENHEIRO CIVIL
CREA/RS - 191794

PROJETO E ESPECIFICAÇÕES

Assinado digitalmente
LEONARDO TONET
Data: 05/05/2025 08:31:47-0300
Verifique em <https://validar.iti.gov.br>

Assinado de forma digital por **ODAIR ADILIO PELICIONI:92948308020**
Dados: 2025.05.05 09:02:49 -03'00'

PROPRIETÁRIO (A):
ODAIR ADILIO PELICIONI:92948308020
CNPJ: 92.399.211/0001-67

ÁREA A CONSTRUIR: **56,27 m²**

ÁREA A REFORMAR: **0,00 m²**

ÁREA TOTAL: **56,27 m²**

DATA: **Abri/2025**

FRANQUIA: **P08/12**

RESPONSÁVEL TÉCNICO: **Leonardo Tonet**

PROPRIETÁRIO (A): **PM Trindade do Sul**

ENDERECO: **Diversas Ruas**

CIDADE/ESTADO: **TRINDADE DO SUL - RS**

BARRO: **Centro**

ESCALA: **Indicada**

DESENHOCAD/2010: **LEONARDO**

Carimbos e Anotações

Assinado de forma digital por ODAIR ADILIO PELICOLI:92948308020
Dados: 2025.05.05 09:05:52 -03'00'

PROPRIETÁRIO (A):
ODAIR ADILIO PELICOLI:92948308020

RESPONSÁVEL TÉCNICO:

Leonardo Tonet
ENGENHEIRO CIVIL
CREA/RS - 191794

PM TRINDADE DO SUL
CNPJ: 92.399.211/0001-67

RESPONSÁVEL TÉCNICO:



Documento assinado digitalmente
LEONARDO TONET
Data: 05/05/2025 08:32:23-0300
Verifique em <https://validar.itl.gov.br>

PLANTA LOCAÇÃO DOS PILARES E SAPATAS

PROJETO E ESPECIFICAÇÕES

RESPONSÁVEL TÉCNICO:
Leonardo Tonet
ENGENHEIRO CIVIL
CREA/RS - 191794

PM Trindade do Sul

ÁREA A CONSTRUIR
56,27 m²

ÁREA A REFORMAR
0,00 m²

ÁREA TOTAL
56,27 m²

DATA:
Abril/2025

PRANCHA

P09/12

ENDEREÇO
Diversas Ruas

BARRIO
Centro

ESCALA
Indicada

CIDADE/ESTADO
TRINDADE DO SUL - RS

DESENHOCAD/20
LEONARDO

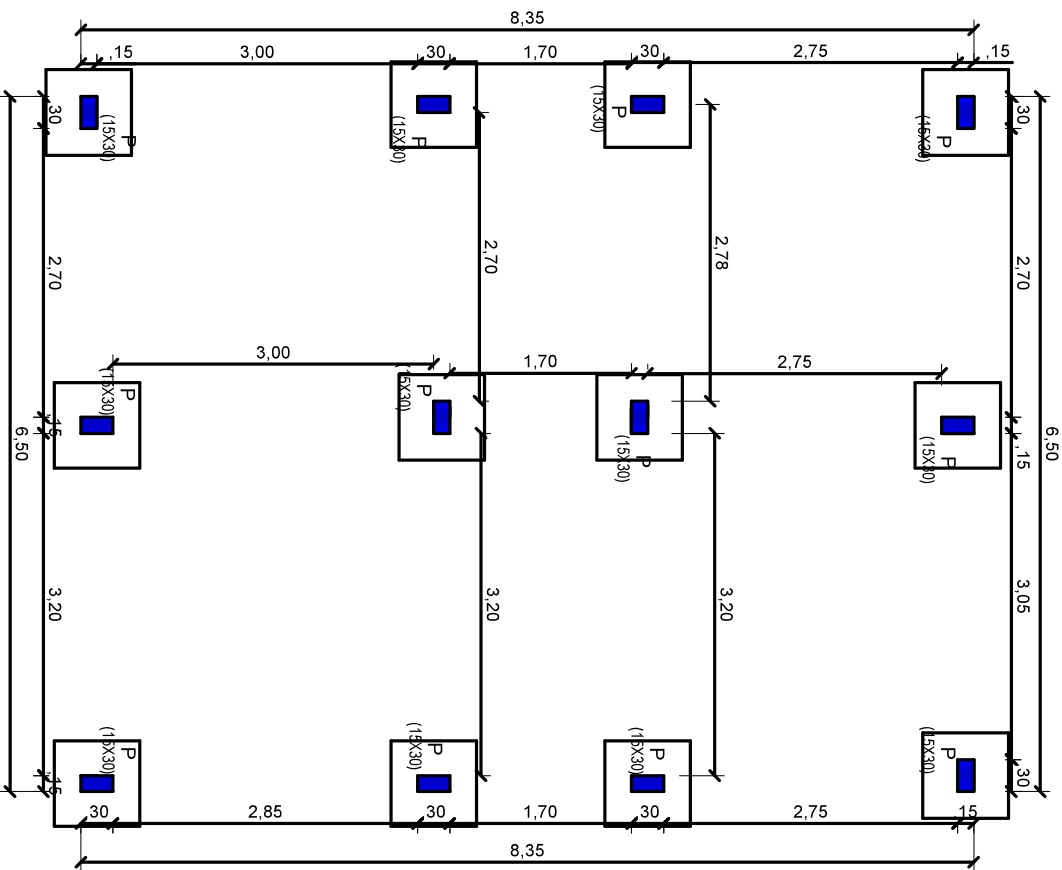

10
1:100
Locação Sapatas e Pilares

Assinado de forma digital por ODAIR ADILIO PELICLIOLI:92948308020
Dados: 2025.05.05 09:06:35 -03'00'

Documento assinado digitalmente
LEONARDO TONET
Data: 05/05/2025 08:32:58-0300
Verifique em <https://validar.iti.gov.br>



RESPONSÁVEL TÉCNICO:

Leonardo Tonet
ENGENHEIRO CIVIL
CREA/RN 191794

PROPRIETÁRIO (A):

PM TRINDADE DO SUL
CNPJ: 92.399.211/0001-67

RESPONSÁVEL TÉCNICO:

Leonardo Tonet
ENGENHEIRO CIVIL
CREA/RN 191794

PROJETO E ESPECIFICAÇÕES

PLANTA VIGAS BALDRAME

PROPRIETÁRIO (A):

PM Trindade do Sul

ÁREA A CONSTRUIR
56,27 m²

ÁREA A REFORMAR
0,00 m²

ÁREA TOTAL
56,27 m²

DATA:
Abr/12/2025

FRANQUIA

ENDEREÇO

Diversas Ruas

BARRIO

Centro

ESCALA

Indicada

CIDADE/ESTADO

TRINDADE DO SUL - RS

DESENHOCAD/2010

LEONARDO

P10/12

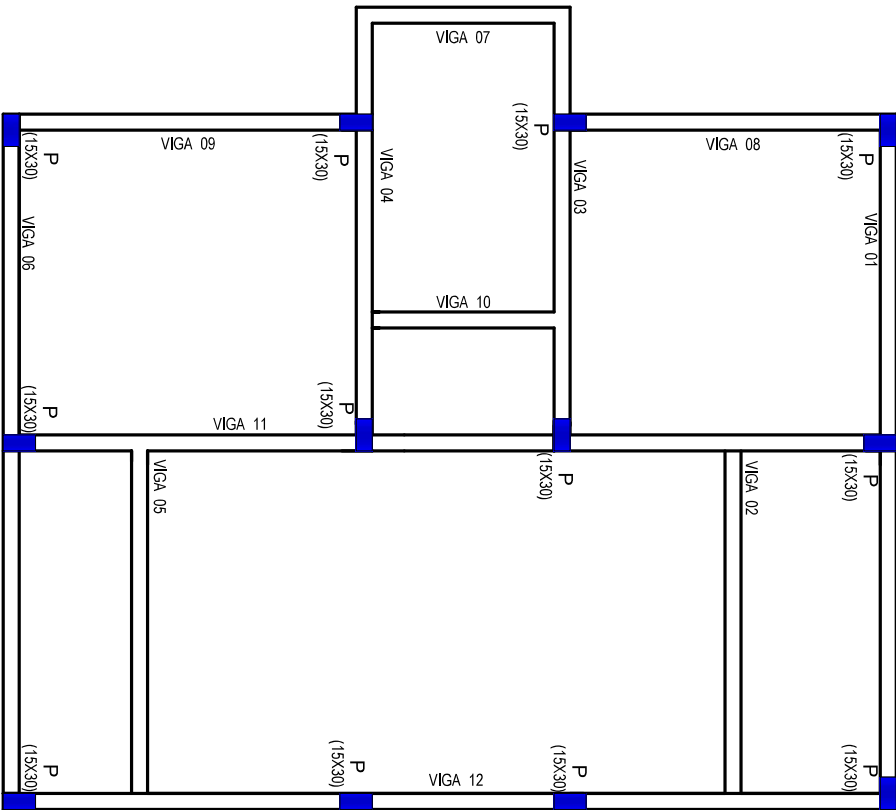

Projeto Estrutural - Baldrame

1:100

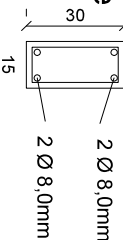

VIGAS BALDRAME (15X30)

Estribos
Ø 5,0mm
c/ 15cm

Carimbos e Anotações

Documento assinado digitalmente
LEONARDO TONET
Data: 05/05/2025 08:33:32-0300
Verifique em <https://validar.it.gov.br>

Assinado de forma digital por ODAIR ADILIO PELICIOLI:929483080
Dados: 2025.05.05 09:07:14-03'00'

Leonardo Tonet
ENGENHEIRO CIVIL
CREA RS - 191794

PM TRINDADE DO SUL
CNPJ: 92.399.211/0001-67

RESPONSÁVEL TÉCNICO:

Leonardo Tonet
ENGENHEIRO CIVIL
CREA/RN: 191794

PROJETO E ESPECIFICAÇÕES

PLANTA VIGAS DE RESPALDO E ATICO

PROPRIETÁRIO (A):

PM Trindade do Sul

ÁREA A CONSTRUIR
56,27 m²

ÁREA A REFORMAR
0,00 m²

ÁREA TOTAL
56,27 m²

DATA:
Abril/2025

FRANQUIA

ENDEREÇO
Diversas Ruas

BARRIO
Centro

ESCALA
Indicada

DESENHOCAD2010
LEONARDO

CIDADE/ESTADO
TRINDADE DO SUL - RS

PROJETO ESTATRUTURAL - ATICO

P11/12

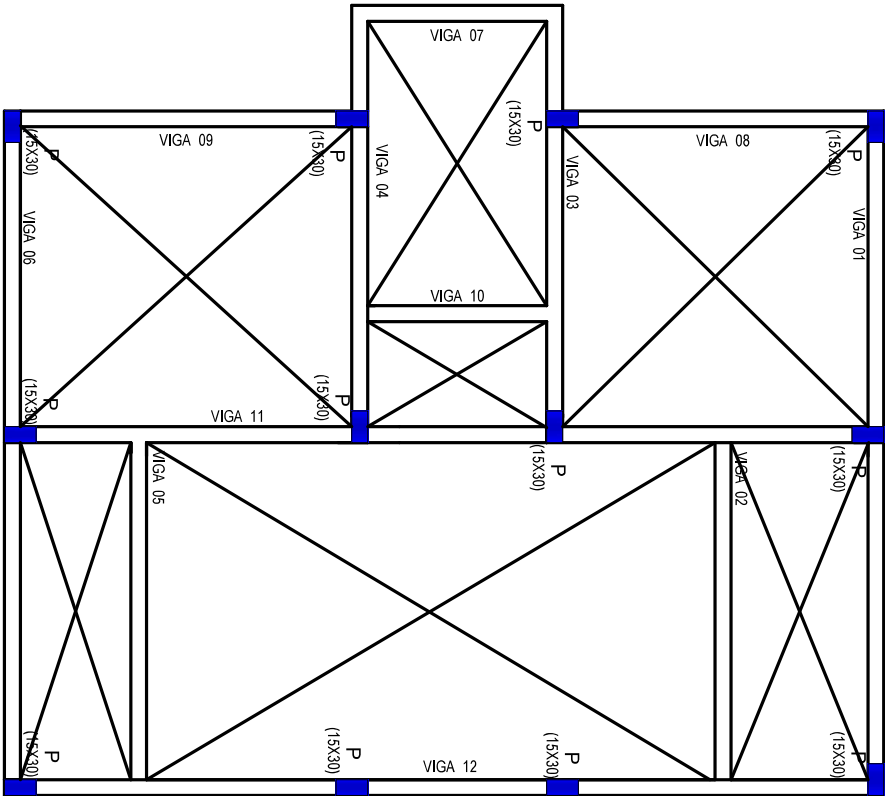

Projeto Estrutural - Vigas de Respaldo

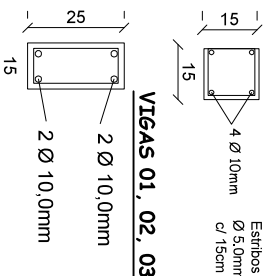
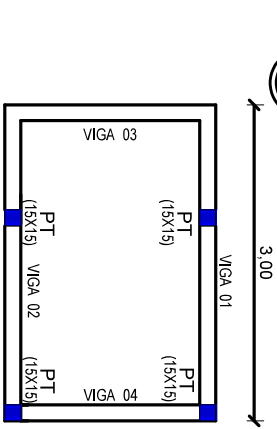

Estribos
Ø 5,0mm
c/ 15cm

VIGAS 01, 02, 03, 04 (15X25)

Estribos
Ø 5,0mm
c/ 15cm

2 Ø 10,0mm
2 Ø 10,0mm

Projeto Estrutural - ATICO

1:100

1:100

SAPATA ISOLADA

(80x80x35)cm

com ferro 3/8", em forma de malha,
espaçadas a cada 10cm com ganchos;

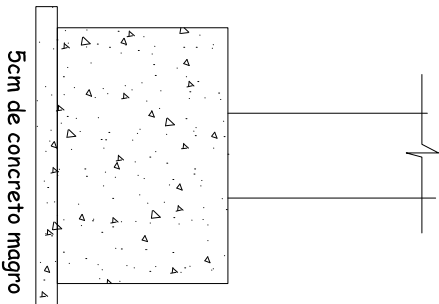

PILARES (15x30)cm

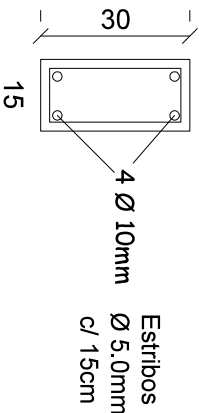

Estribos
Ø 5.0mm
c/ 15cm

VIGAS 01, 02, 03, 04, 05, 06 e 10 (15X30)

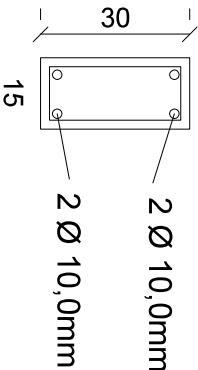

Estribos
Ø 5.0mm
c/ 12cm

VIGAS 08, 09, 11 e 12 (15X30)

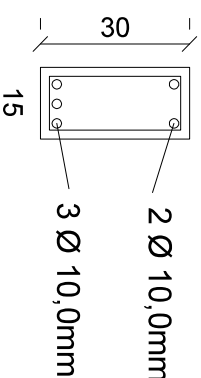

Estribos
Ø 5.0mm
c/ 12cm

Carimbos e Anotações

Documento assinado digitalmente

LEONARDO TONET
Data: 05/05/2025 08:34:05-0300
Verifique em <https://validar.iti.gov.br>

RESPONSÁVEL TÉCNICO:



Leonardo Tonet
ENGENHEIRO CIVIL
CREA RS - 191794

PROPRIETÁRIO (A):

ODAIR
ADILIO
PELICIOLI:929
48308020

Assinado de forma digital por ODAIR
ADILIO PELICOLI:92948308020
Dados: 2025.05.05 09:10:26 -03'00'

PM TRINDADE DO SUL
CNPJ: 92.398.211/0001-67

RESPONSÁVEL TÉCNICO:

Leonardo Tonet
ENGENHEIRO CIVIL
CREA/RS 191794

PROJETO E ESPECIFICAÇÕES

DETALHAMENTOS ESTRUTURAL

PROPRIETÁRIO (A):

PM Trindade do Sul

ÁREA A CONSTRUIR
56,27 m²

ÁREA A REFORMAR
0,00 m²

ÁREA TOTAL
56,27 m²

DATA:
Abr/12/2025

FRANQUIA

ENDEREÇO

Diversas Ruas

BARRIO

Centro

ESCALA

Indicada

CIDADE/ESTADO

TRINDADE DO SUL - RS

DESENHOCAD/2010

LEONARDO

P12/12

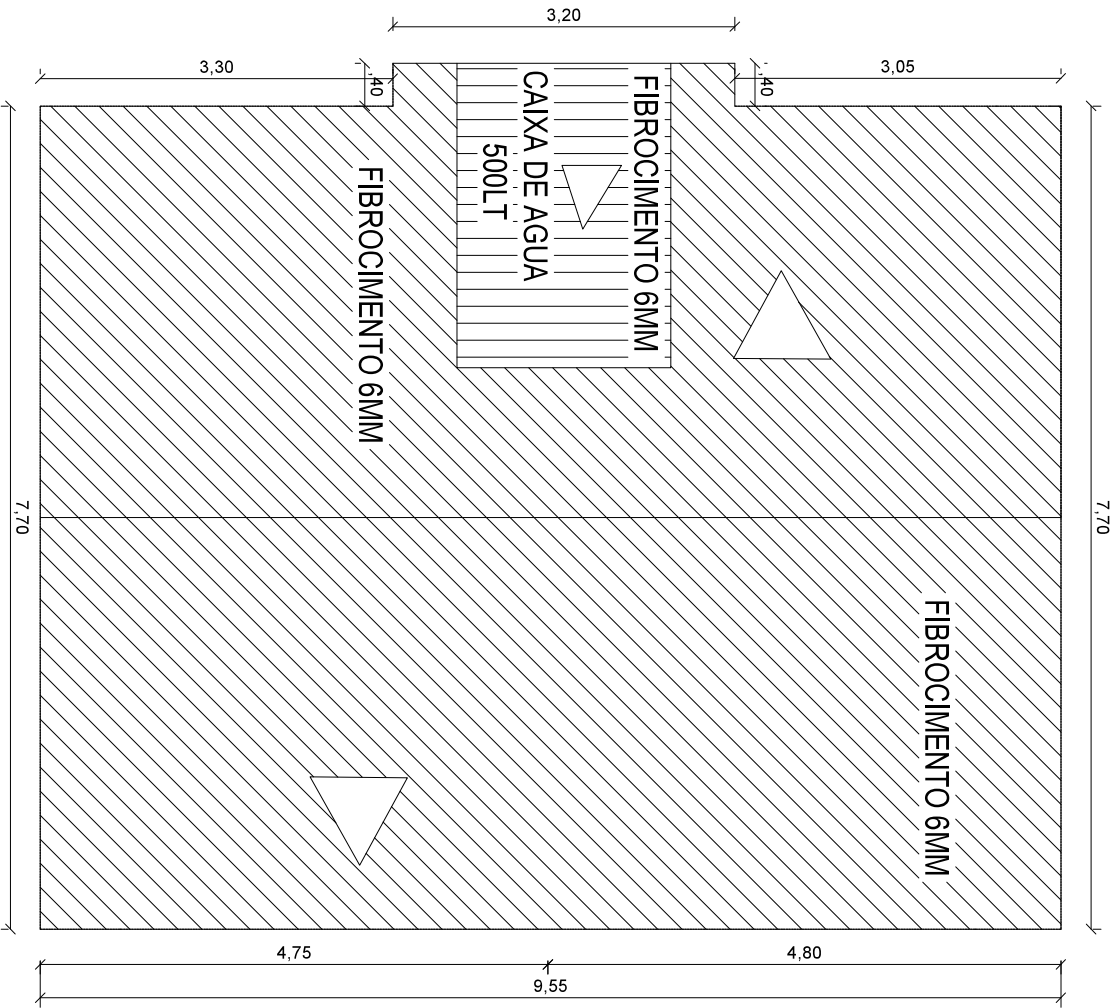

4
Planta de Cobertura
 1:75

Carimbos e Anotações

LEONARDO Assinado de forma digital por
TONET:022 LEONARDO
10765064 TONET:02210765064
 Dados: 2025.07.08
 18:21:03 -03'00'

RESPONSÁVEL TÉCNICO:

Leonardo Tonet
 ENGENHEIRO CIVIL
 CREM/R.S. 191794

PROPRIETÁRIO (A):

PM TRINDADE DO SUL
 CNPJ: 92.399.211/0001-57

Documento assinado digitalmente
ODAIR ADILIO PELICOLI
 Data: 08/07/2025 22:21:40-0300
 Verifique em <https://validar.iti.gov.br>

RESPONSÁVEL TÉCNICO
Leonardo Tonet
 ENGENHEIRO CIVIL
 CREM/R.S. 191794

PROJETO E ESPECIFICAÇÕES
COBERTURA

PROPRIETÁRIO (A):
PM Trindade do Sul

ÁREA A CONSTRUIR 56,27 m ²	ÁREA A REFORMAR 0,00 m ²	ÁREA TOTAL 56,27 m ²	DATA: Abril/2025	PRANCHIA P13/13
ENDEREÇO Diversas Ruas	BARRIO Centro	ESCALA Indicada		
CIDADE/ESTADO TRINDADE DO SUL - RS	DESENHISTA LEONARDO			