

COORDENADAS DO TRECHO A SER REGULARIZADO - TRECHO 1

DESCRIÇÃO - TRECHO	LATITUDE	LONGITUDE	EXTENSÃO
P1 INÍCIO DO TRECHO	27°30'15" S	52°49'3" O	2.300,00m
P2 FIM DO TRECHO	27°30'27.28" S	52°47'47.69" O	

RESPONSÁVEL TÉCNICO

Leonardo Tonet
CREA/RS - 181784

PROPRIETÁRIO(A)

PM TRINDADE DO SUL
CNPJ: 12.259.21/0001-67

RESPONSÁVEL TÉCNICO

Leonardo Tonet
CREA/RS - 181784

PROJETO E ESPECIFICAÇÕES

TRECHO 01

PROPRIETÁRIO(A)

PM Trindade do Sul

ÁREA A CONSTRUIR

0,00 m²

ÁREA A REFORMAR

0,00 m²

ÁREA TOTAL

0,00 m²

DATA

OUT/2025

FRANQUIA

01/04

ENGENHEIRO

Diversas Ruas

BARRIO

Interior

ESCALA

Indicada

CODIFICADO

TRINDADE DO SUL - RS

DESENHADOR(A)

LEONARDO

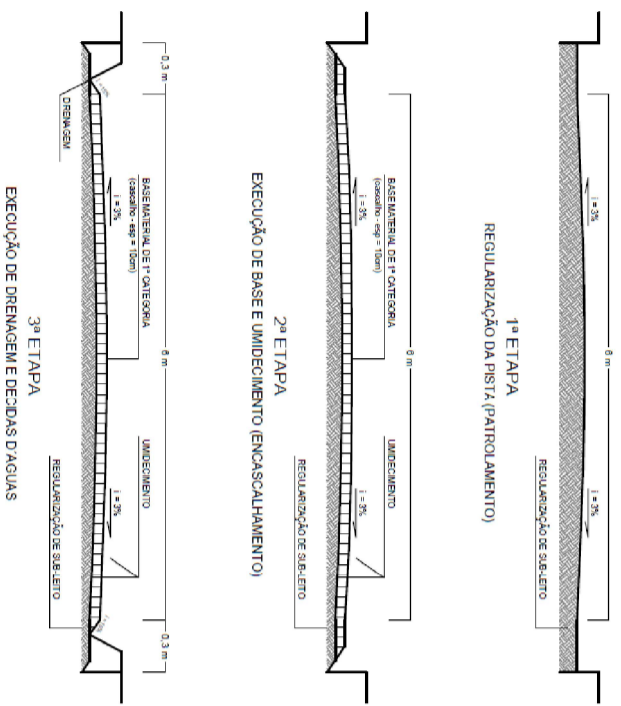

SEÇÃO TRANSVERSAL TÍPICA

ESC. S/ ESCALA

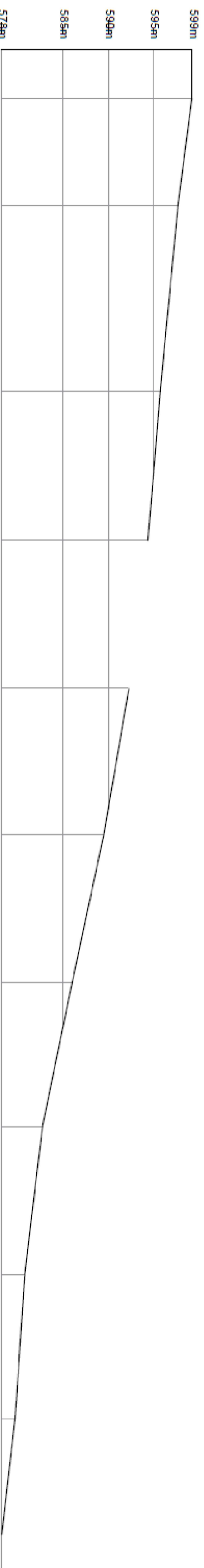

COORDENADAS DO TRECHO A SER REGULARIZADO - TRECHO 2		
DESCRIÇÃO - TRECHO	LATITUDE	LONGITUDE
P1 INÍCIO DO TRECHO	27°30'45.72"S	52°50'0.96"O
P2 FIM DO TRECHO	27°30'35.10"S	52°49'48.72"O
		EXTENSÃO
		500,00m

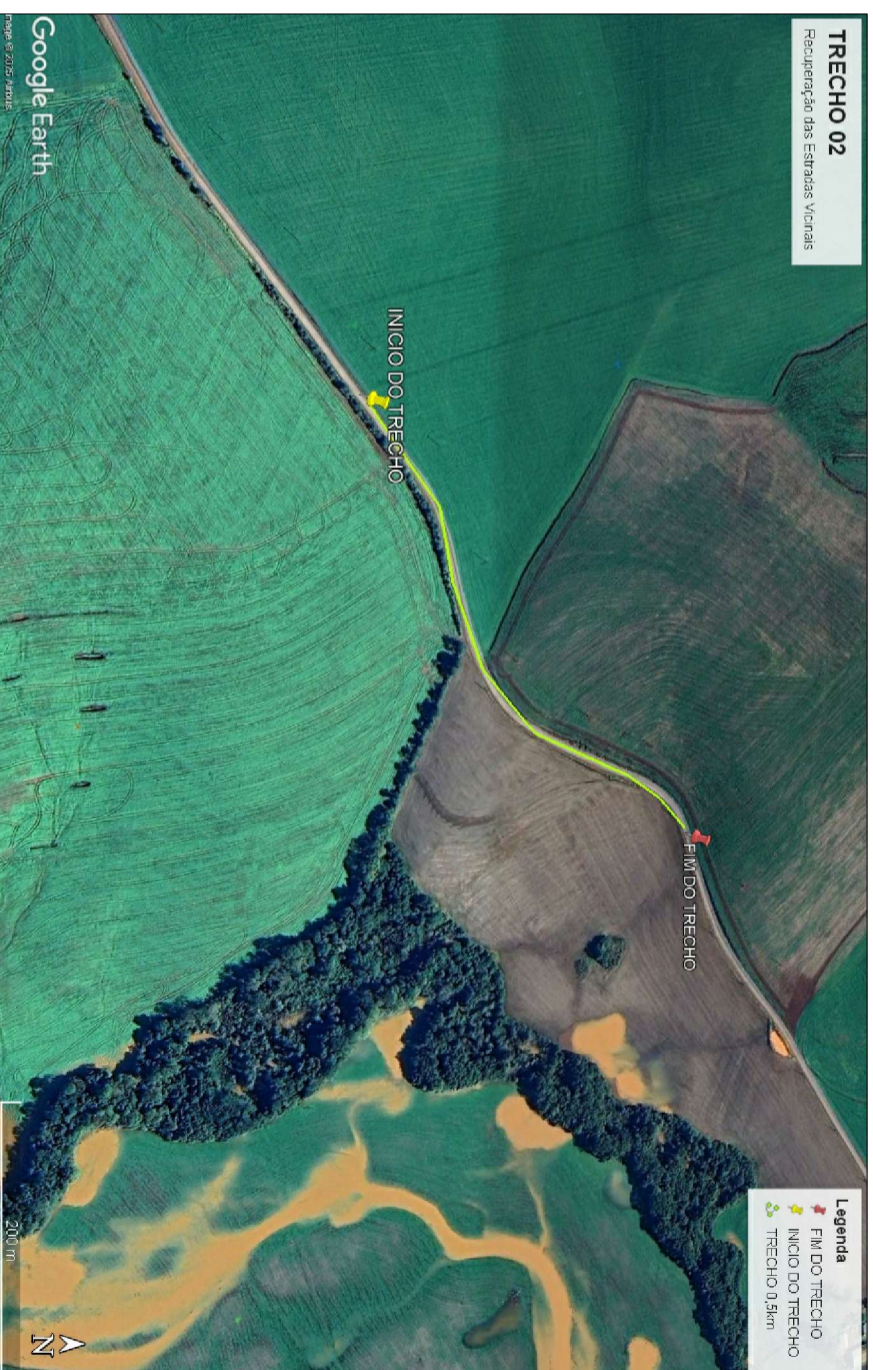

RESPONSÁVEL TÉCNICO: Leonardo Tonet CREA/RS - 181784		PROPRIETÁRIO(A): PM TRINDADE DO SUL CNPJ: 12.289.211/0001-87	
RESPONSÁVEL TÉCNICO: Leonardo Tonet CREA/RS - 181784		PROPRIETÁRIO(A): PM Trindade do Sul	
PROJETO E ESPECIFICAÇÕES		PRIMEIRO DESENHADOR(A): Leonardo Tonet CREA/RS - 181784	
TRECHO 02			
PROPRIETÁRIO(A): PM Trindade do Sul	ÁREA A CONSTRUIR: 0,00 m ²	ÁREA TOTAL: OUT/2025	PRIMEIRO DESENHADOR(A): LEONARDO
ENGENHEIRO: Diversas Ruas	BARRIO: Interior	ESCALA: Indicada	PROJETO E ESPECIFICAÇÕES: 02/04
COD. DEBASTADO: TRINDADE DO SUL - RS			

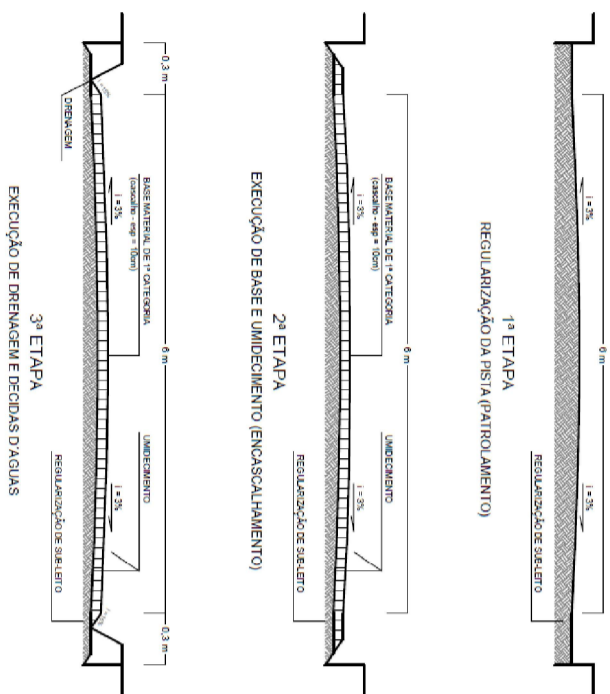

SEÇÃO TRANSVERSAL TÍPICA

ESC. S/ ESCALA

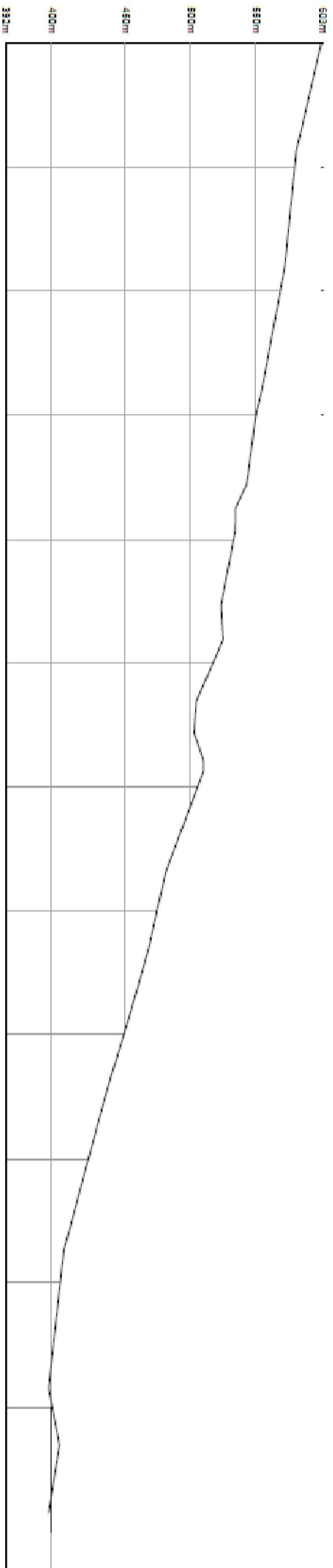

COORDENADAS DO TRECHO A SER REGULARIZADO - TRECHO 3		
DESCRIÇÃO - TRECHO	LATITUDE	LONGITUDE
P1 INÍCIO DO TRECHO	27°33'36.16"S	52°57'50.04"O
P2 FIM DO TRECHO	27°33'46.52"S	52°58'26.24"O
		EXTENSÃO
		1.100,00m

RESPONSÁVEL TÉCNICO:		PROJETO E ESPECIFICAÇÕES	
Leonardo Tonet CREAMS - 181784		Leonardo Tonet CREAMS - 181784	
RESPONSÁVEL TÉCNICO:		PROPRIETÁRIO(A)	
Leonardo Tonet CREAMS - 181784		PM Trindade do Sul	
TRECHO 03			
PROJETO E ESPECIFICAÇÕES			
PM Trindade do Sul			
ÁREA A CONSTRUIR	ÁREA A REFORMAR	ÁREA TOTAL	DATA
	0,00 m ²		OUT/2025
ENGENHEIRO	BARRIO	ESCALA	FRANQUIA
Diversas Ruas	Interior	Indicada	03/04
CODIFICADO	TRINDADE DO SUL - RS	DESENHADOR(A)	LEONARDO

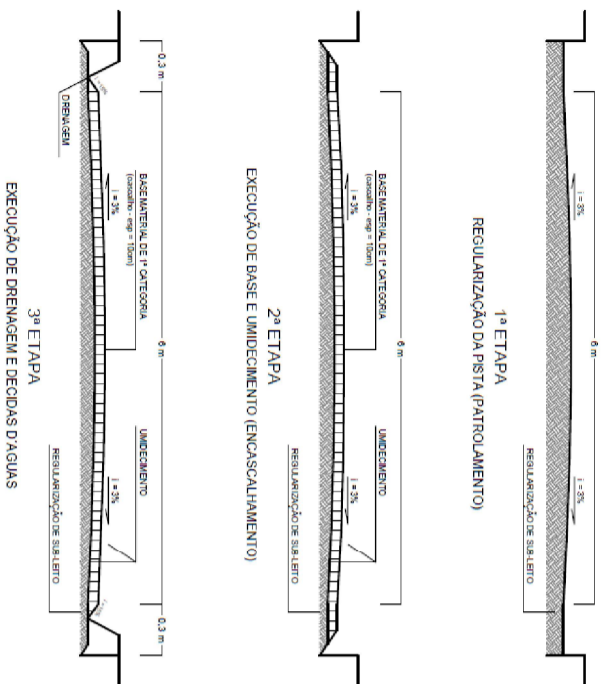

SEÇÃO TRANSVERSAL TÍPICA

ESC. S/ESCALA

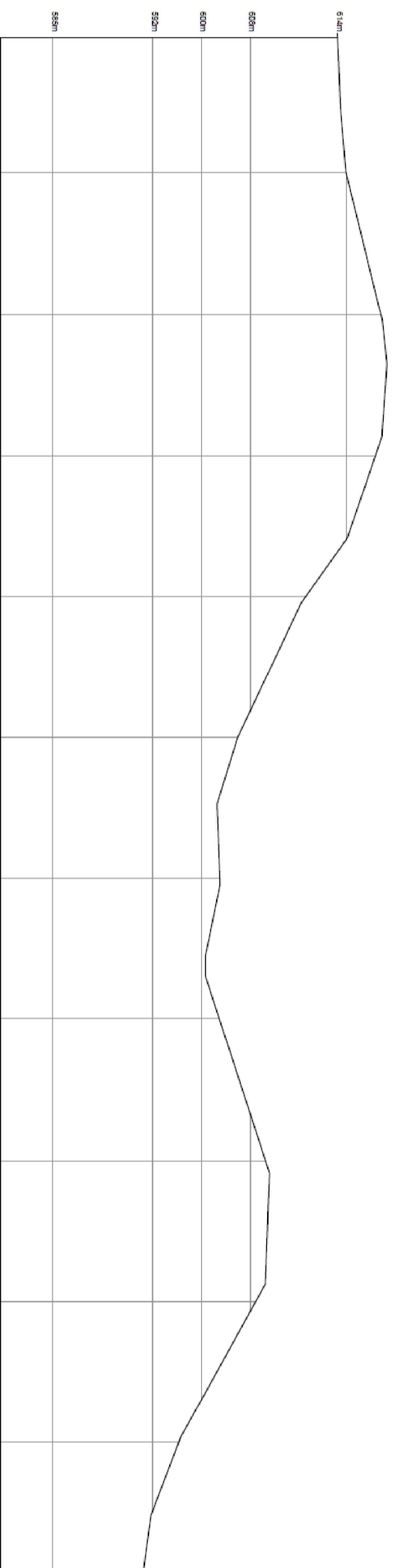

COORDENADAS DO TRECHO A SER REGULARIZADO - TRECHO 4			
DESCRIÇÃO - TRECHO	LATITUDE	LONGITUDE	EXTENSÃO
P1 INÍCIO DO TRECHO	27°33'40.05"S	52°57'48.01"O	2.700,00m
P2 FIM DO TRECHO	27°34'20.07"S	52°58'46.67"O	

PROPRIETÁRIO(A)		RESPONSÁVEL TÉCNICO:	
PM Trindade do Sul		Leonardo Tonet	
PROJETO E ESPECIFICAÇÕES		C.R.E. Nº 11.201/2025	
TRECHO 04		C.R.E. Nº 11.201/2025	
ÁREA A CONSTRUIR		ÁREA A REFORMAR	
0,00 m²		0,00 m²	
ÁREA TOTAL		DATA	
ÁREA TOTAL		OUT/2025	
ENGENHEIRO		ESCALA	
Diversas Ruas		Indicada	
CODIFICADO		DESENHADOR(A)	
TRINDADE DO SUL - RS		LEONARDO	
		FRANQUIA	
		04/04	

RESPONSÁVEL TÉCNICO:
Leonardo Tonet
CREA/RS - 181794

PROPRIETÁRIO(A):
PM TRINDADE DO SUL
CNPJ: 02.289.211/0001-07

RESPONSÁVEL TÉCNICO:

PROPRIETÁRIO(A):