

Planta Baixa Mobiliada

3

1:50

Carimbos e Anotações

RESPONSÁVEL TÉCNICO:

Leonardo Tonet
ENGENHEIRO CIVIL
CREA RS - 191794

PROPRIETÁRIO (A):

PM TRINDADE DO SUL
CNPJ: 92.399.211/0001-67

RESPONSÁVEL TÉCNICO:

Leonardo Tonet

ENGENHEIRO CIVIL
CREA/RS 191794

PROJETO E ESPECIFICAÇÕES

PLANTA MOBILIADA

PROPRIETÁRIO (A):

PM Trindade do Sul

ÁREA A CONSTRUIR

56,27 m²

ÁREA A REFORMAR

0,00 m²

ÁREA TOTAL

56,27 m²

DATA:

Agosto/2025

PRANCHA

ENDEREÇO

Diversas Ruas

BAIRRO

Centro

ESCALA

Indicada

P02/13

CIDADE/ESTADO

TRINDADE DO SUL - RS

DESENHO/CAD2010

LEONARDO

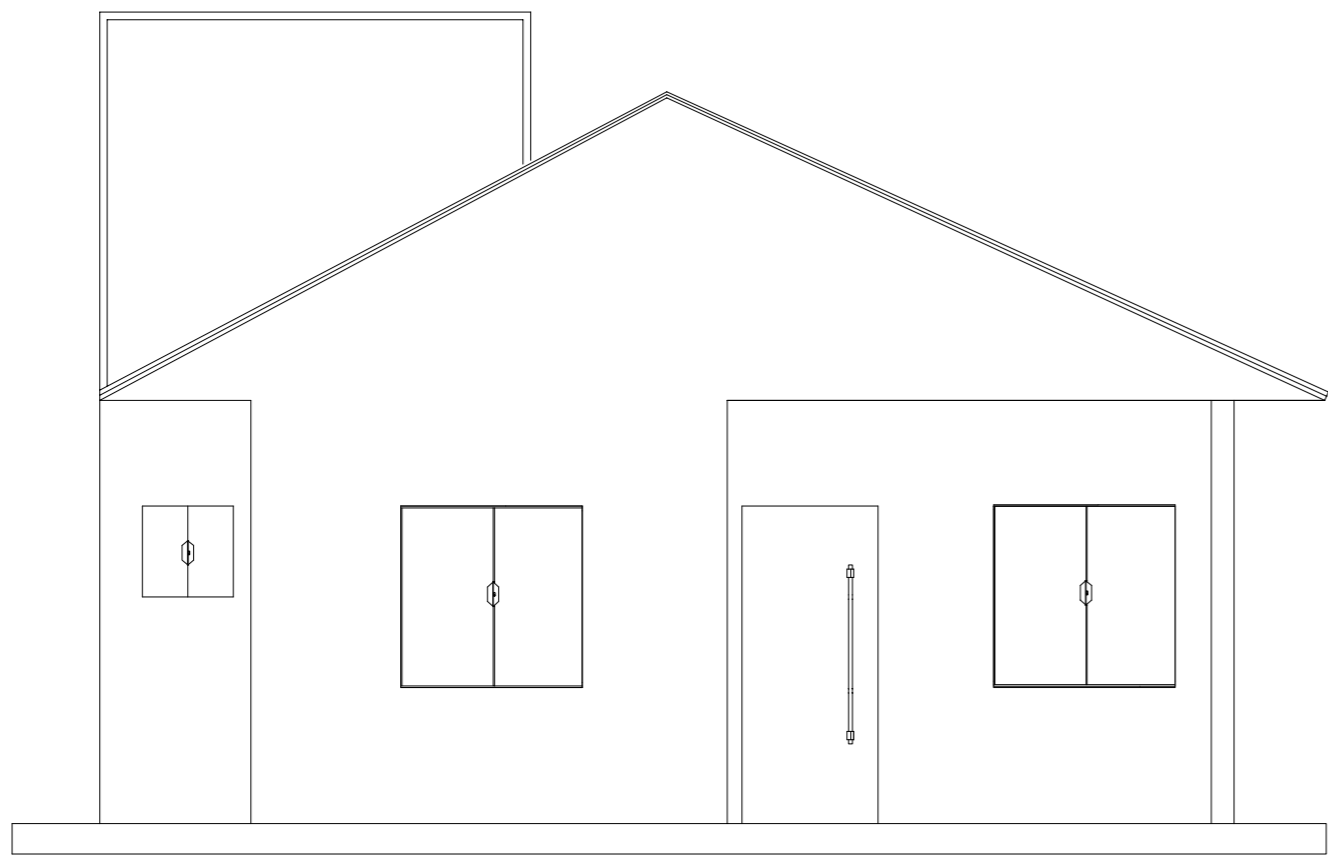

Fachada Principal

5

1:75

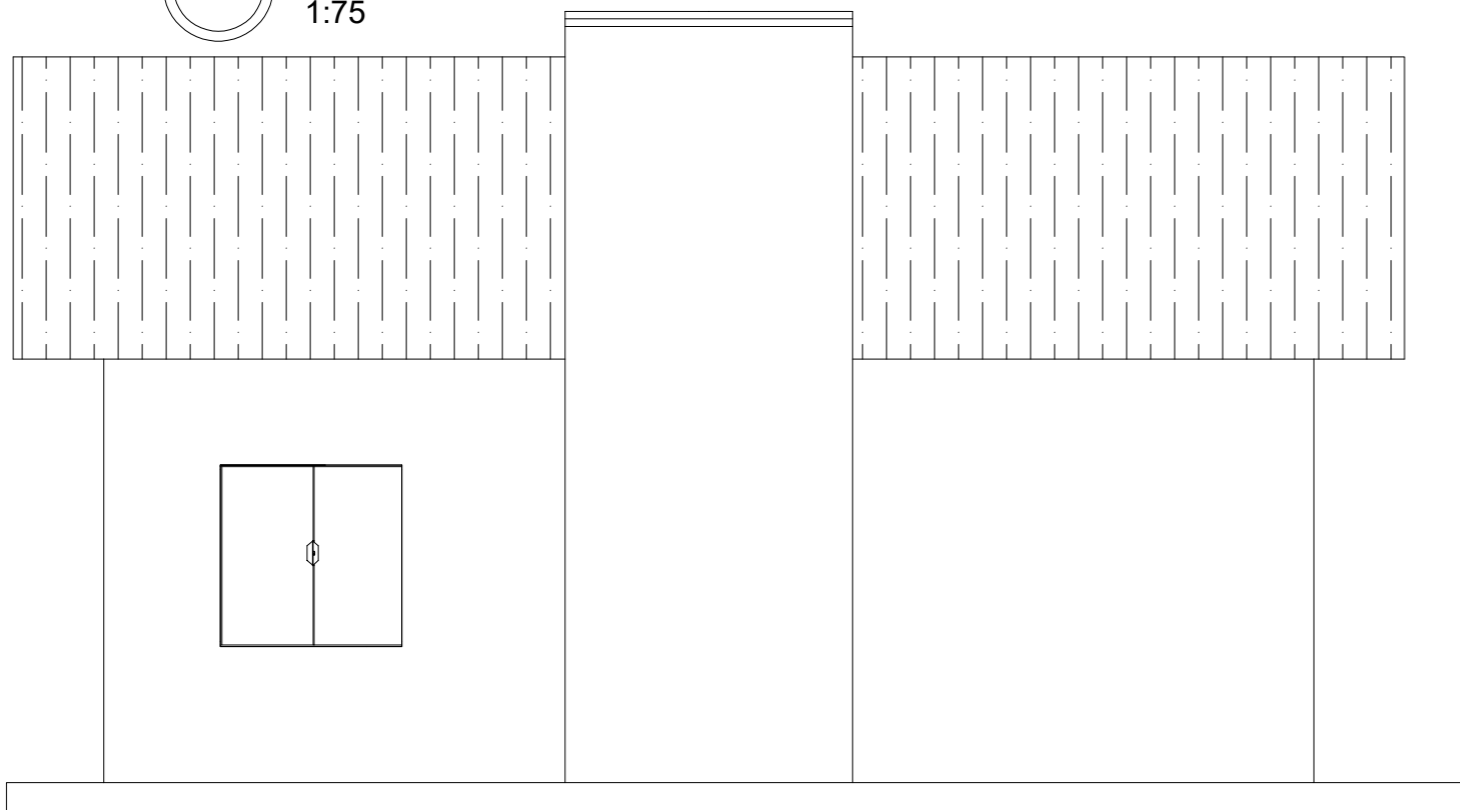

Fachada Posterior

7

1:75

Carimbos e Anotações

RESPONSÁVEL TÉCNICO:

PROPRIETÁRIO (A):

Leonardo Tonet
ENGENHEIRO CIVIL
CREA RS - 191794

PM TRINDADE DO SUL
CNPJ: 92.399.211/0001-67

RESPONSÁVEL TÉCNICO:

Leonardo Tonet

ENGENHEIRO CIVIL
CREA/RS 191794

PROJETO E ESPECIFICAÇÕES

FACHADA FRONTAL E POSTERIOR

PROPRIETÁRIO (A):

PM Trindade do Sul

ÁREA A CONSTRUIR

56,27 m²

ÁREA A REFORMAR

0,00 m²

ÁREA TOTAL

56,27 m²

DATA:

Agosto/2025

PRANCHA

ENDEREÇO

Diversas Ruas

BAIRRO

Centro

ESCALA

Indicada

P03/13

CIDADE/ESTADO

TRINDADE DO SUL - RS

DESENHO/CAD2010

LEONARDO

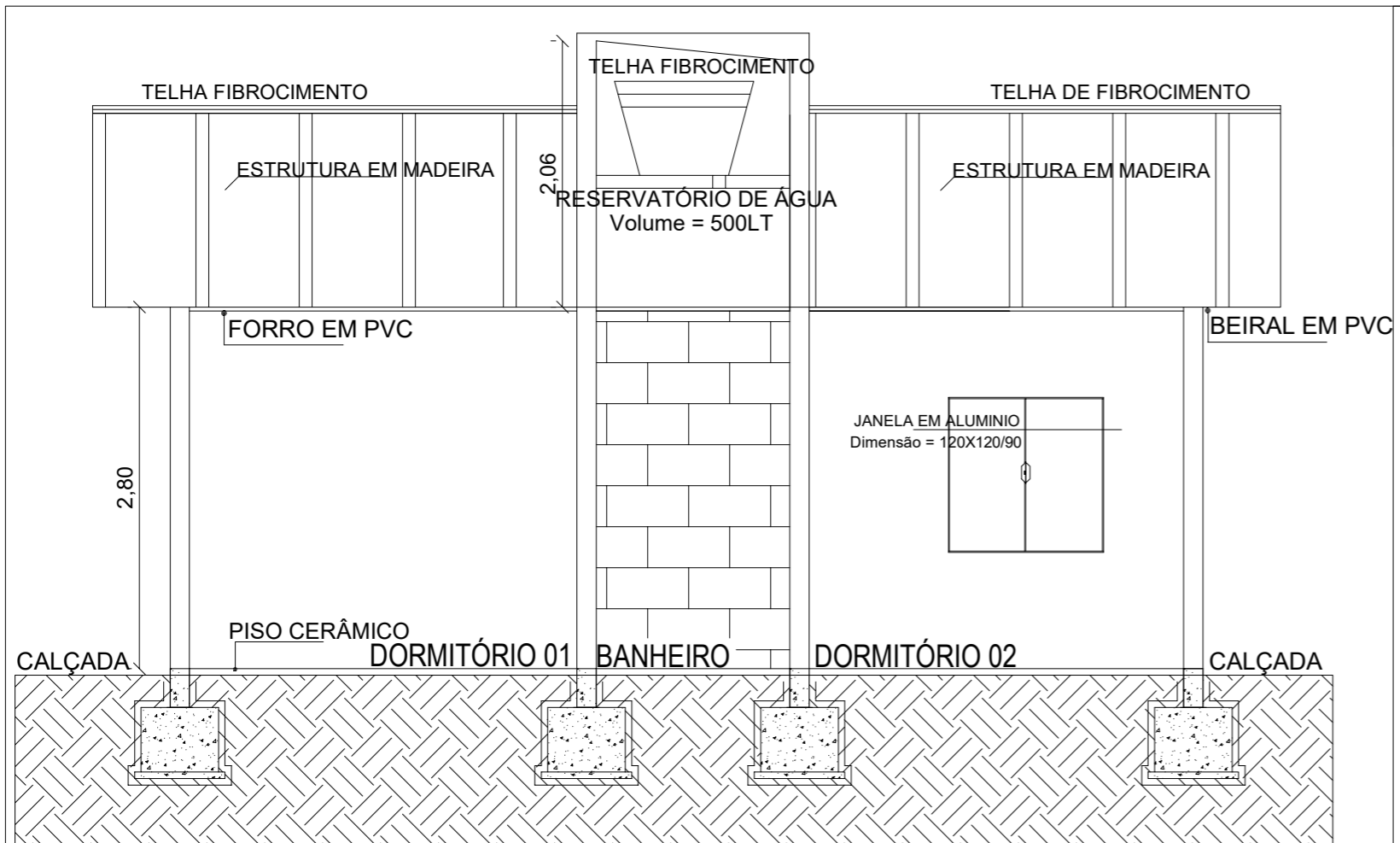

Corte BB'

9 1:75

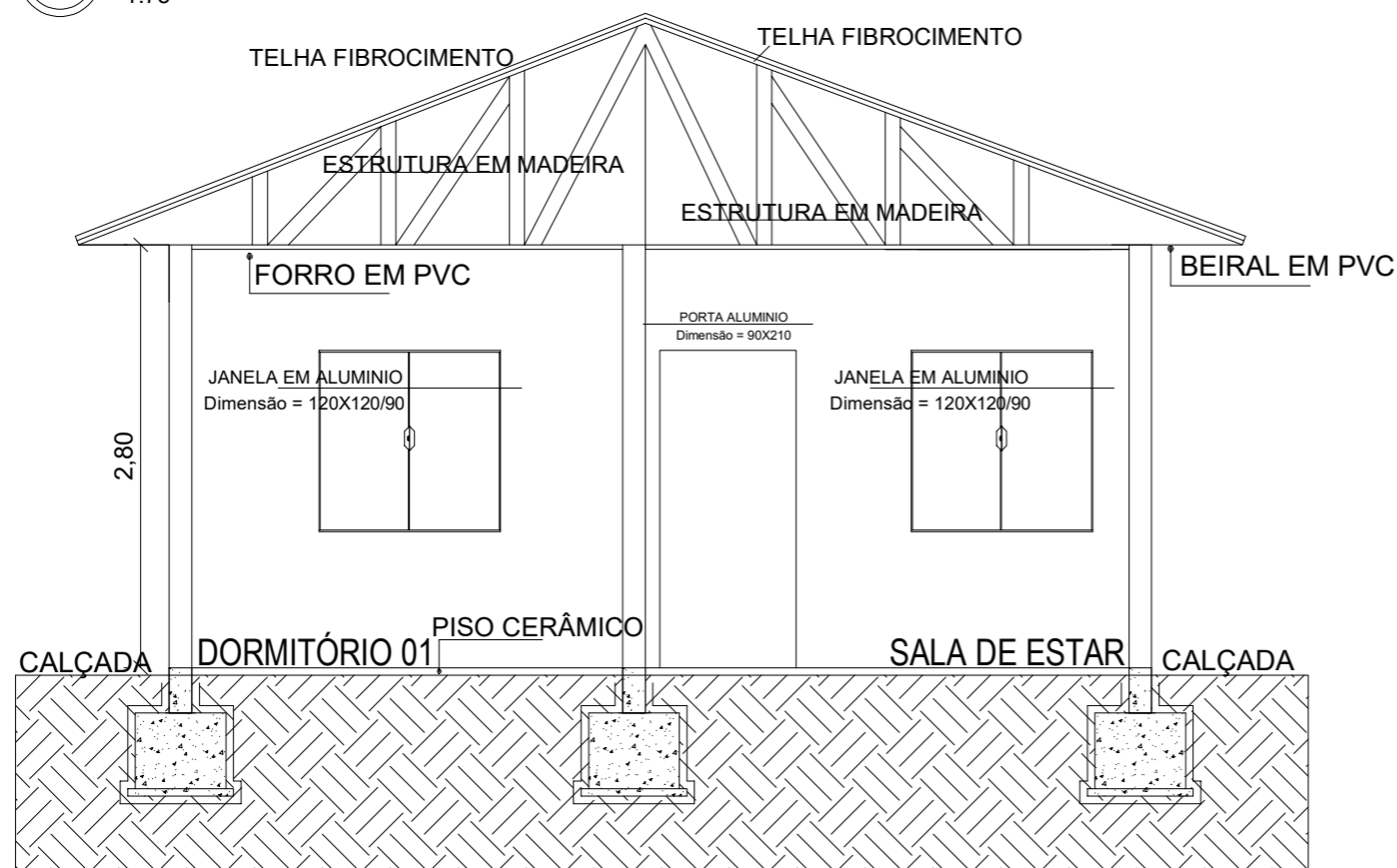

Corte AA'

9 1:75

Carimbos e Anotações

RESPONSÁVEL TÉCNICO:

PROPRIETÁRIO (A):

Leonardo Tonet
ENGENHEIRO CIVIL
CREA RS - 191794

PM TRINDADE DO SUL
CNPJ: 92.399.211/0001-67

RESPONSÁVEL TÉCNICO:

Leonardo Tonet
ENGENHEIRO CIVIL
CREA/RS 191794

PROJETO E ESPECIFICAÇÕES

CORTE AA' E BB'

PROPRIETÁRIO (A):

PM Trindade do Sul

ÁREA A CONSTRUIR
56,27 m²

ÁREA A REFORMAR
0,00 m²

ÁREA TOTAL
56,27 m²

DATA:
Agosto/2025

PRANCHA

ENDEREÇO
Diversas Ruas

BAIRRO
Centro

ESCALA
Indicada

P04/13

CIDADE/ESTADO
TRINDADE DO SUL - RS

DESENHO/CAD2010
LEONARDO

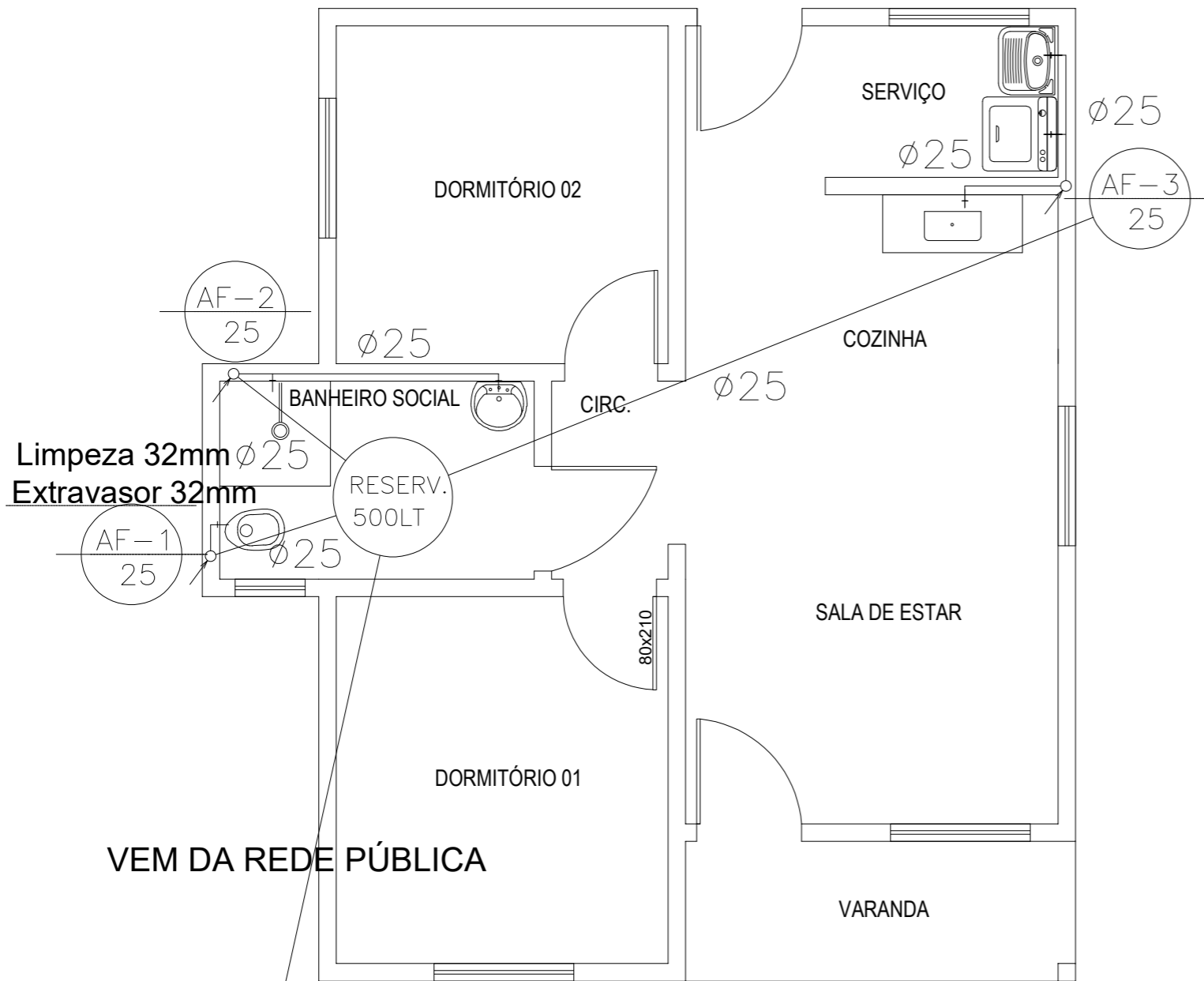

Limpeza 32mm
Extravasador 32mm

VEM DA REDE PÚBLICA

HIDRÔMETRO

Projeto Hidráulico

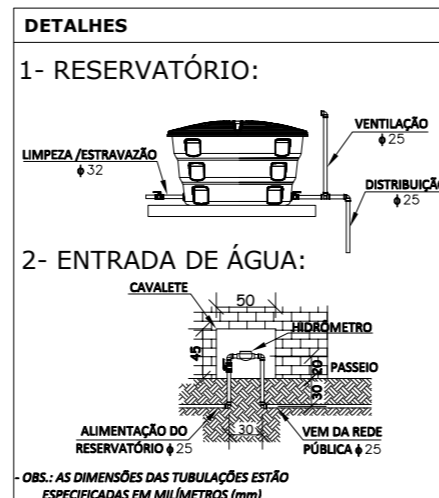
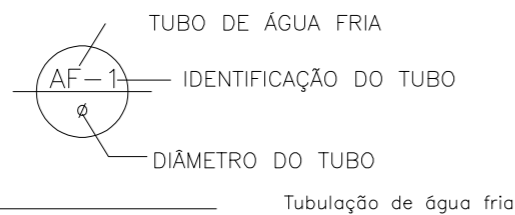

Carimbos e Anotações

RESPONSÁVEL TÉCNICO:

Leonardo Tonet
ENGENHEIRO CIVIL
CREA RS - 191794

PROPRIETÁRIO (A):

PM TRINDADE DO SUL
CNPJ: 92.399.211/0001-67

RESPONSÁVEL TÉCNICO:

Leonardo Tonet

ENGENHEIRO CIVIL
CREA/RS 191794

PROJETO E ESPECIFICAÇÕES

PROJETO HIDRÁULICO

PROPRIETÁRIO (A):

PM Trindade do Sul

ÁREA A CONSTRUIR
56,27 m²

ÁREA A REFORMAR
0,00 m²

ÁREA TOTAL
56,27 m²

DATA:
Agosto/2025

PRANCHA

ENDEREÇO
Diversas Ruas

BAIRRO
Centro

ESCALA
Indicada

P05/13

CIDADE/ESTADO

TRINDADE DO SUL - RS

DESENHO/CAD2010

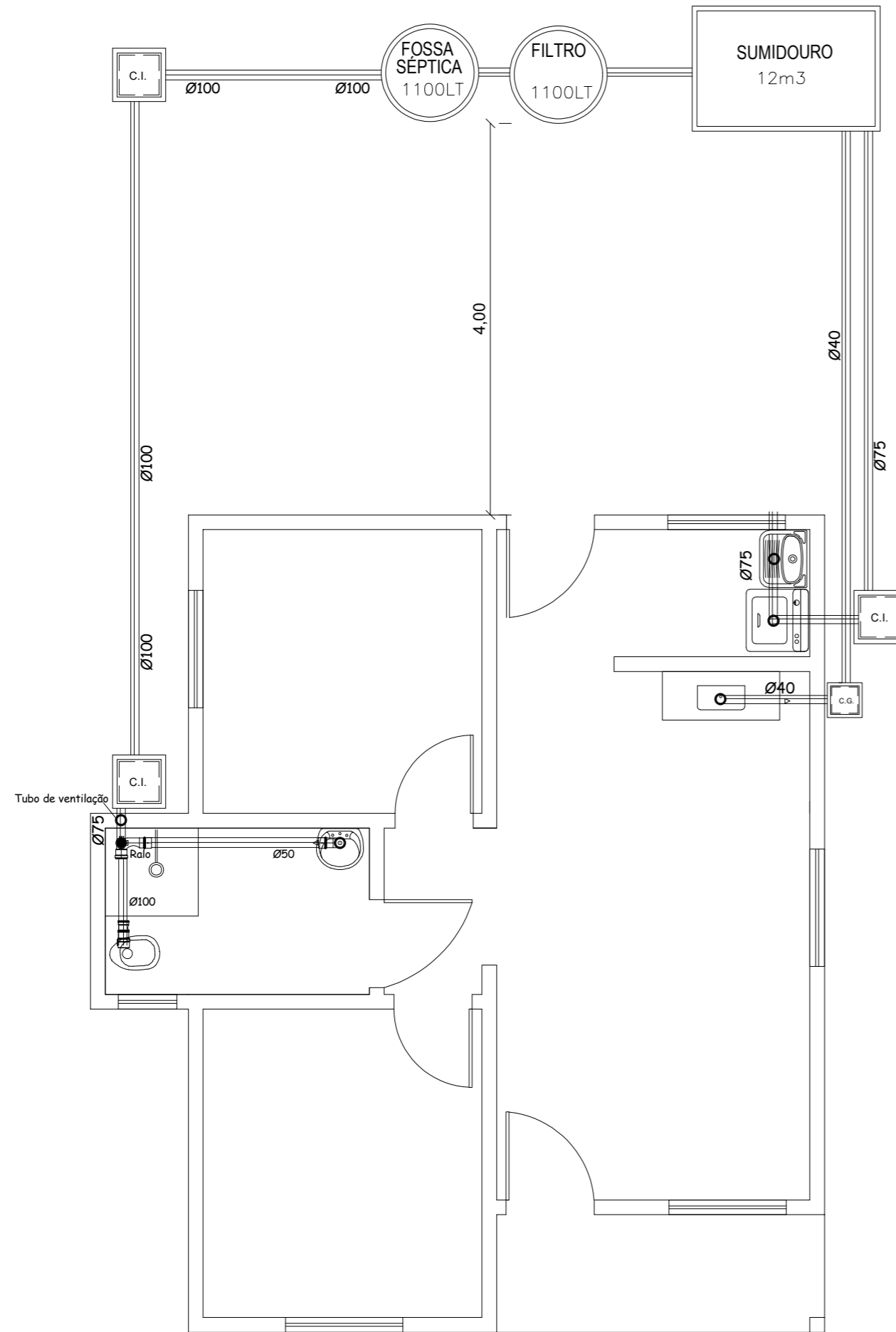

LEONARDO



8

Projeto Hidrossanitário

1:75

-  CAIXA DE INSPEÇÃO 40X40cm
-  CAIXA DE GORDURA 25X25cm

Carimbos e Anotações

RESPONSÁVEL TÉCNICO:

Leonardo Tonet
ENGENHEIRO CIVIL
CREA RS - 191794

PROPRIETÁRIO (A):

PM TRINDADE DO SUL
CNPJ: 92.399.211/0001-67

RESPONSÁVEL TÉCNICO:

Leonardo Tonet

ENGENHEIRO CIVIL
CREA/RS 191794

PROJETO E ESPECIFICAÇÕES

PROJETO SANITÁRIO

PROPRIETÁRIO (A):

PM Trindade do Sul

ÁREA A CONSTRUIR
56,27 m²

ÁREA A REFORMAR
0,00 m²

ÁREA TOTAL
56,27 m²

DATA:
Agosto/2025

PRANCHA

ENDEREÇO
Diversas Ruas

BAIRRO
Centro

ESCALA
Indicada

P06/13

CIDADE/ESTADO
TRINDADE DO SUL - RS

DESENHO/CAD2010
LEONARDO

Carimbos e Anotações

DETALHE REATOR/FILTRO

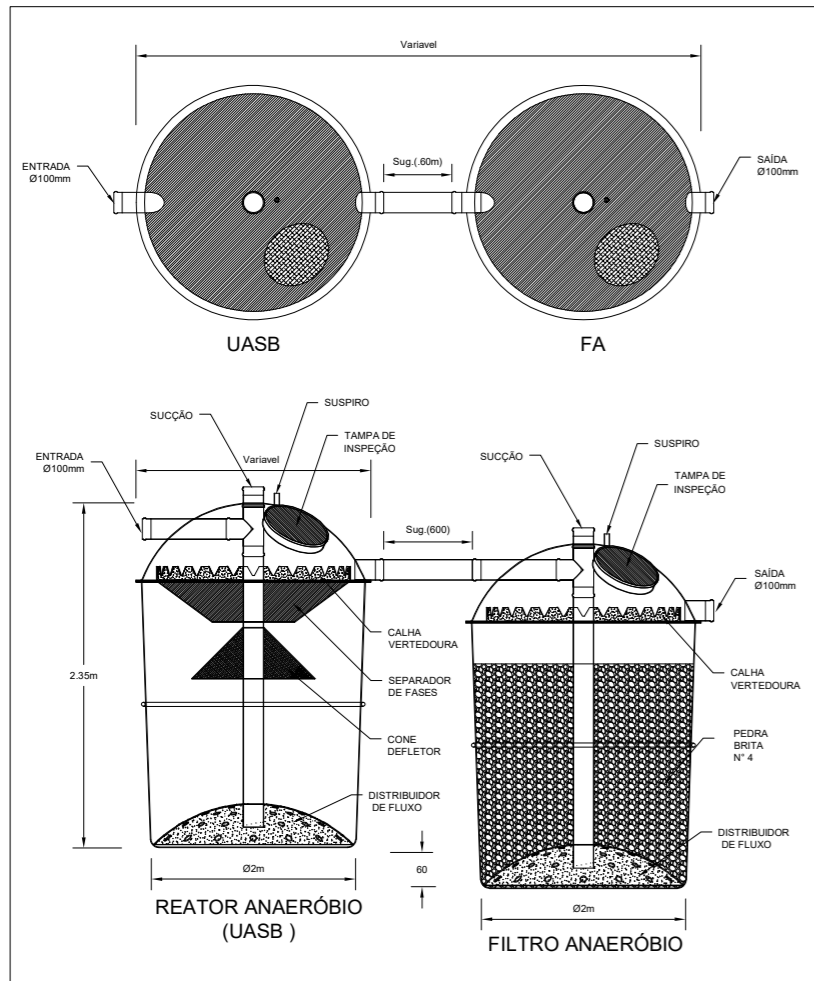

DETALHAMENTO COLETORES - SANITÁRIO

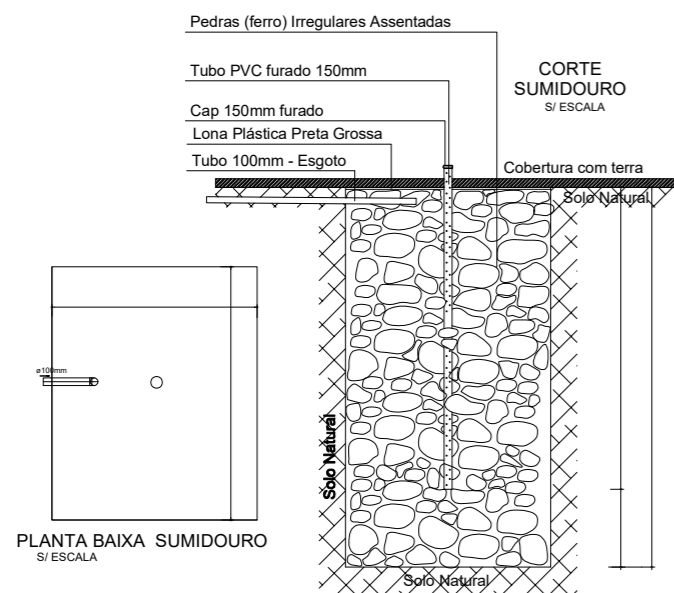

DETALHE CX DE GORDURA

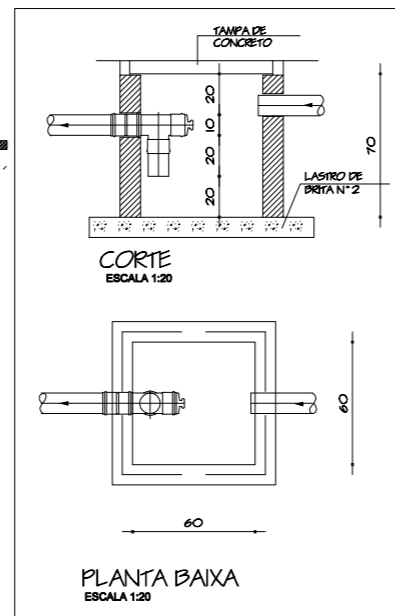

DETALHE CX DE INSPEÇÃO

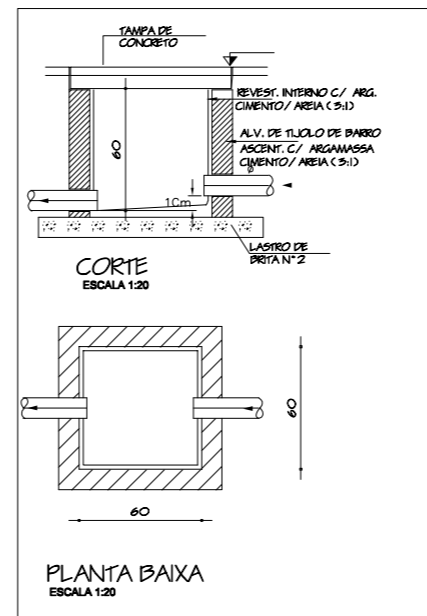

RESPONSÁVEL TÉCNICO:

Leonardo Tonet
ENGENHEIRO CIVIL
CREA RS - 191794

PROPRIETÁRIO (A):

PM TRINDADE DO SUL
CNPJ: 92.399.211/0001-67

RESPONSÁVEL TÉCNICO:

Leonardo Tonet
ENGENHEIRO CIVIL
CREA/RS 191794

PROJETO E ESPECIFICAÇÕES

PROJETO DETALHES ESGOTO

PROPRIETÁRIO (A):

PM Trindade do Sul

ÁREA A CONSTRUIR

56,27 m²

ÁREA A REFORMAR

0,00 m²

ÁREA TOTAL

56,27 m²

DATA:

Agosto/2025

PRANCHA

ENDEREÇO

Diversas Ruas

BAIRRO

Centro

ESCALA

Indicada

CIDADE/ESTADO

TRINDADE DO SUL - RS

DESENHO/CAD2010

LEONARDO

P07/13

Carimbos e Anotações

RESPONSÁVEL TÉCNICO:

Leonardo Tonet
ENGENHEIRO CIVIL
CREA/RS - 191794

PROPRIETÁRIO (A):

PM TRINDADE DO SUL
CNPJ: 92.399.211/0001-67

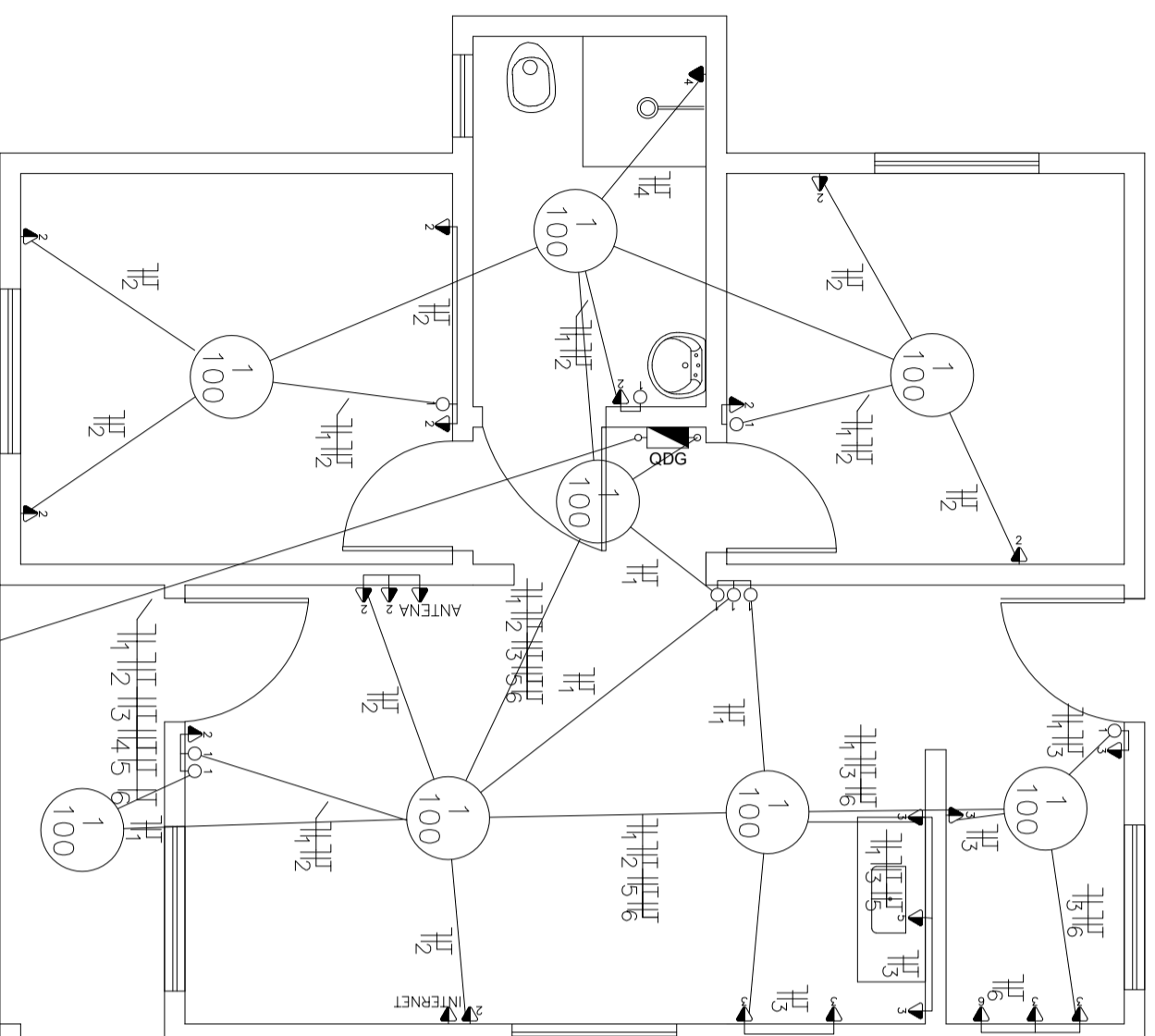

CONVENÇÕES

- ELETRODUTO
- CENTRO DE DISTRIBUIÇÃO
- INTERRUPTOR DE UMA TECLA SIMPLES.
- TOMADA MONOFÁSICA, 220V, À 0,40m DO PISO.
- TOMADA MONOFÁSICA, 220V, À 1,00m DO PISO.
- TOMADA MONOFÁSICA, 220V, À 2,20m DO PISO.
- CONDUTORES NEUTRO, FASE, TERRA E RETORNO.
- LUMINÁRIA COM LÂMPADA INCANDESCENTE NO TETO.

MEDIDOR

QUADRO DE CARGAS INFERIOR				
Circuito	Pontos de Luz	Tomadas específicas	Potência Total Disjuntor (W)	Seção do condutor (mm²)
C1	8		800	15
C2	12		2.640	20
C3	8		1.760	20
C4		1(chuv.)	5.400	30
C5		1(torneira.)	5.400	30
C6		1(maquina)	5.400	30
C7			RESERVA	
C8			RESERVA	
			TOTAL = 21.400 (W)	

Projeto Elétrico

10 1:50

PROJETO ELÉTRICO

PM Trindade do Sul

RESPONSÁVEL TÉCNICO:

Leonardo Tonet
ENGENHEIRO CIVIL
CREA/RS 191794

PROJETO E ESPECIFICAÇÕES

PROPRIETÁRIO (A):

ÁREA A CONSTRUIR
56,27 m²

ÁREA A REFORMAR
0,00 m²

ÁREA TOTAL
56,27 m²

DATA:
Agosto/2025

PRANCHA

ENDEREÇO
Diversas Ruas

BAIRRO
Centro

ESCALA
Indicada

CIDADE/ESTADO

TRINDADE DO SUL - RS

DESENHO/CAD2010
LEONARDO

P08/13

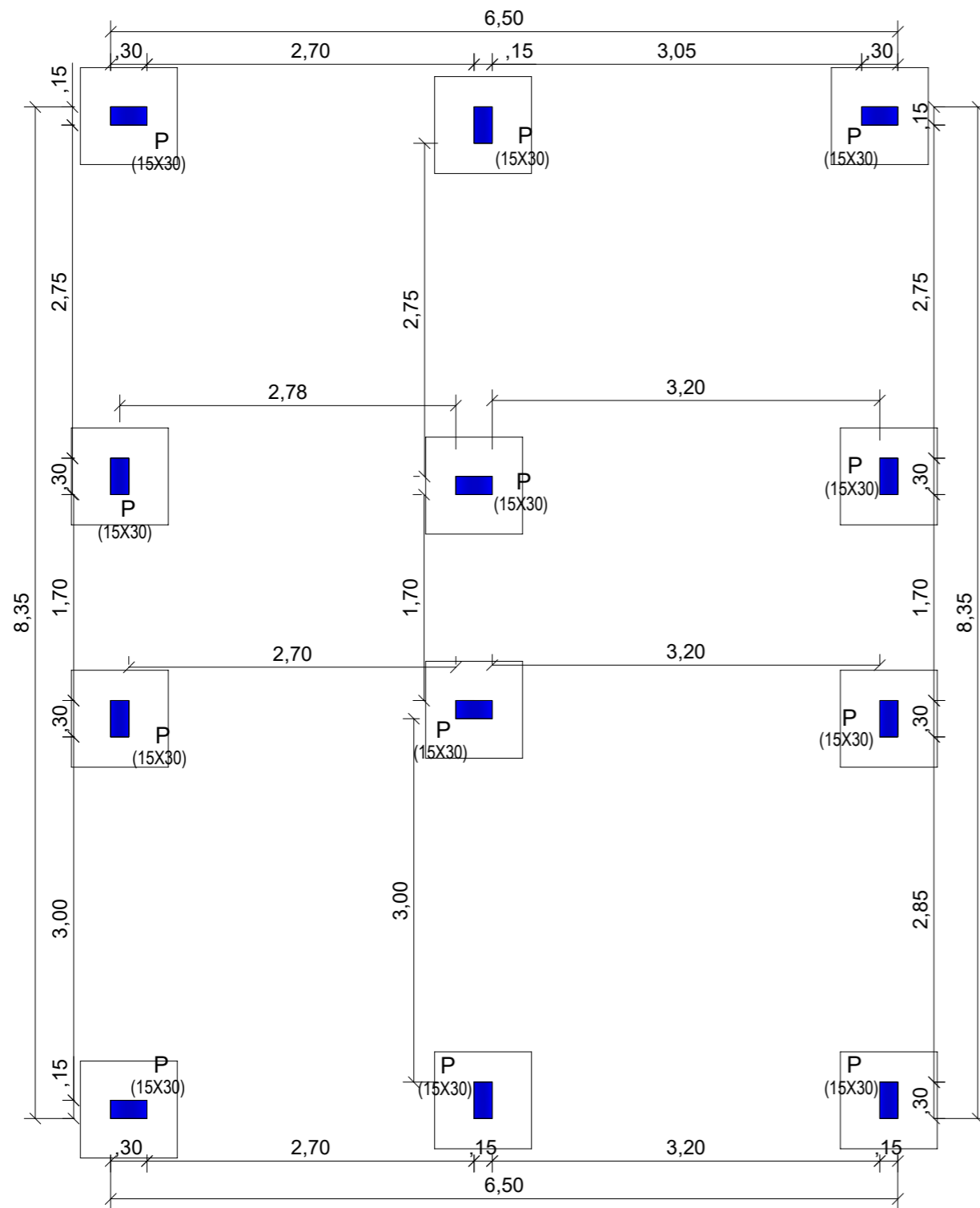

10 **Locação Sapatas e Pilares**

1:100

Carimbos e Anotações

RESPONSÁVEL TÉCNICO:

Leonardo Tonet
ENGENHEIRO CIVIL
CREA RS - 191794

PROPRIETÁRIO (A):

PM TRINDADE DO SUL
CNPJ: 92.399.211/0001-67

RESPONSÁVEL TÉCNICO:

Leonardo Tonet

ENGENHEIRO CIVIL
CREA/RS 191794

PROJETO E ESPECIFICAÇÕES

PLANTA LOCAÇÃO DOS PILARES E SAPATAS

PROPRIETÁRIO (A):

PM Trindade do Sul

ÁREA A CONSTRUIR

56,27 m²

ÁREA A REFORMAR

0,00 m²

ÁREA TOTAL

56,27 m²

DATA:

Agosto/2025

PRANCHA

ENDEREÇO

Diversas Ruas

BAIRRO

Centro

ESCALA

Indicada

P09/13

CIDADE/ESTADO

TRINDADE DO SUL - RS

DESENHO/CAD2010

LEONARDO

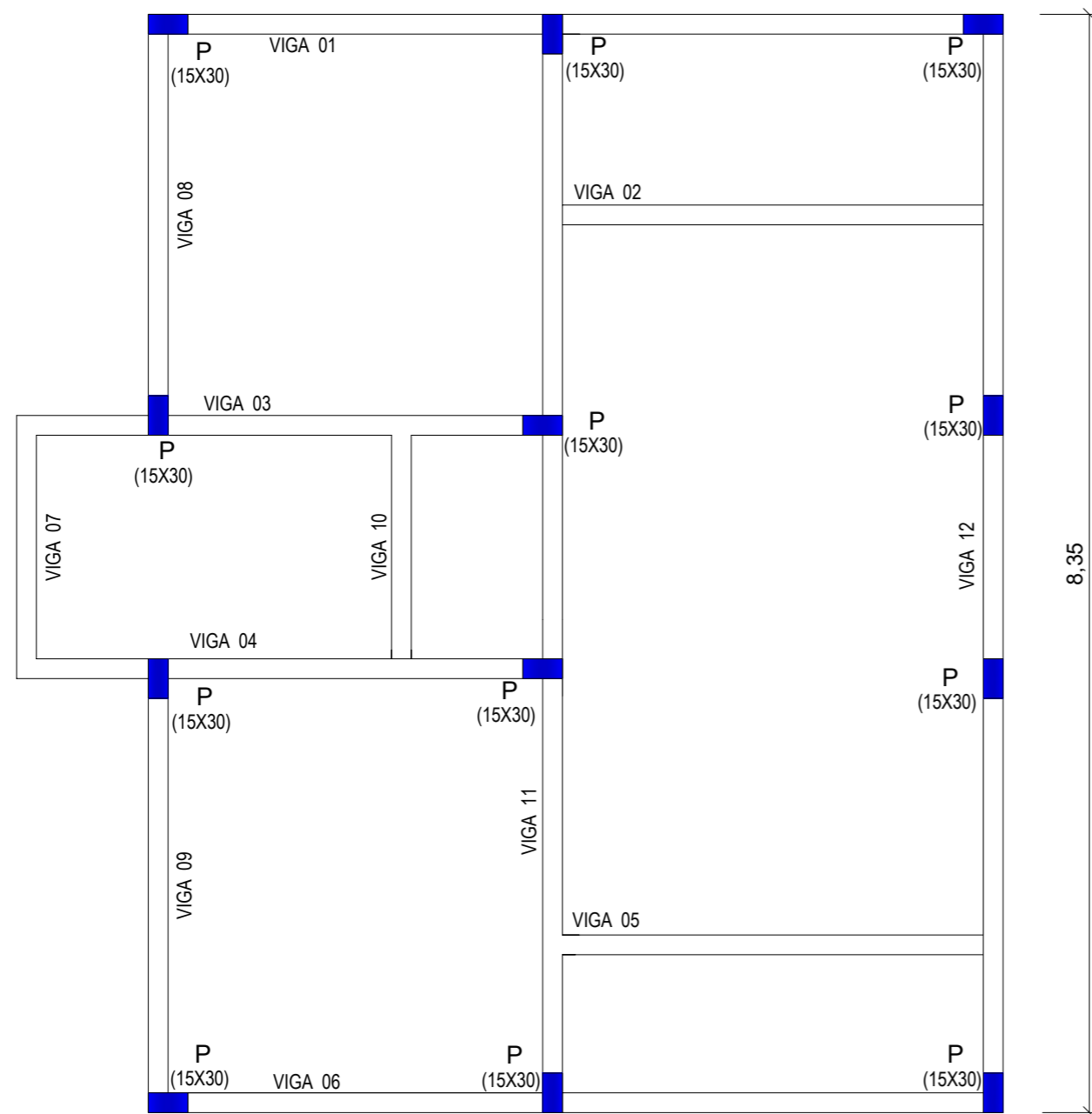

10

Projeto Estrutural - Baldrame
1:100

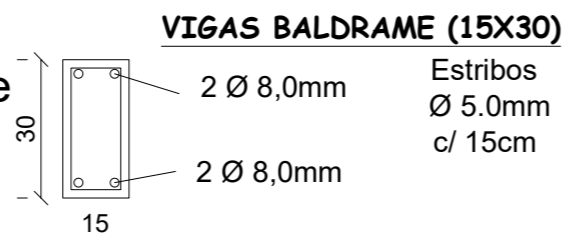

Carimbos e Anotações

RESPONSÁVEL TÉCNICO:

Leonardo Tonet
ENGENHEIRO CIVIL
CREA RS - 191794

PROPRIETÁRIO (A):

PM TRINDADE DO SUL
CNPJ: 92.399.211/0001-67

RESPONSÁVEL TÉCNICO:

Leonardo Tonet
ENGENHEIRO CIVIL
CREA/RS 191794

PROJETO E ESPECIFICAÇÕES

PLANTA VIGAS BALDRAME

PROPRIETÁRIO (A):

PM Trindade do Sul

ÁREA A CONSTRUIR
56,27 m²

ÁREA A REFORMAR
0,00 m²

ÁREA TOTAL
56,27 m²

DATA:
Agosto/2025

PRANCHA

ENDEREÇO
Diversas Ruas

BAIRRO
Centro

ESCALA
Indicada

P10/13

CIDADE/ESTADO
TRINDADE DO SUL - RS

DESENHO/CAD2010
LEONARDO

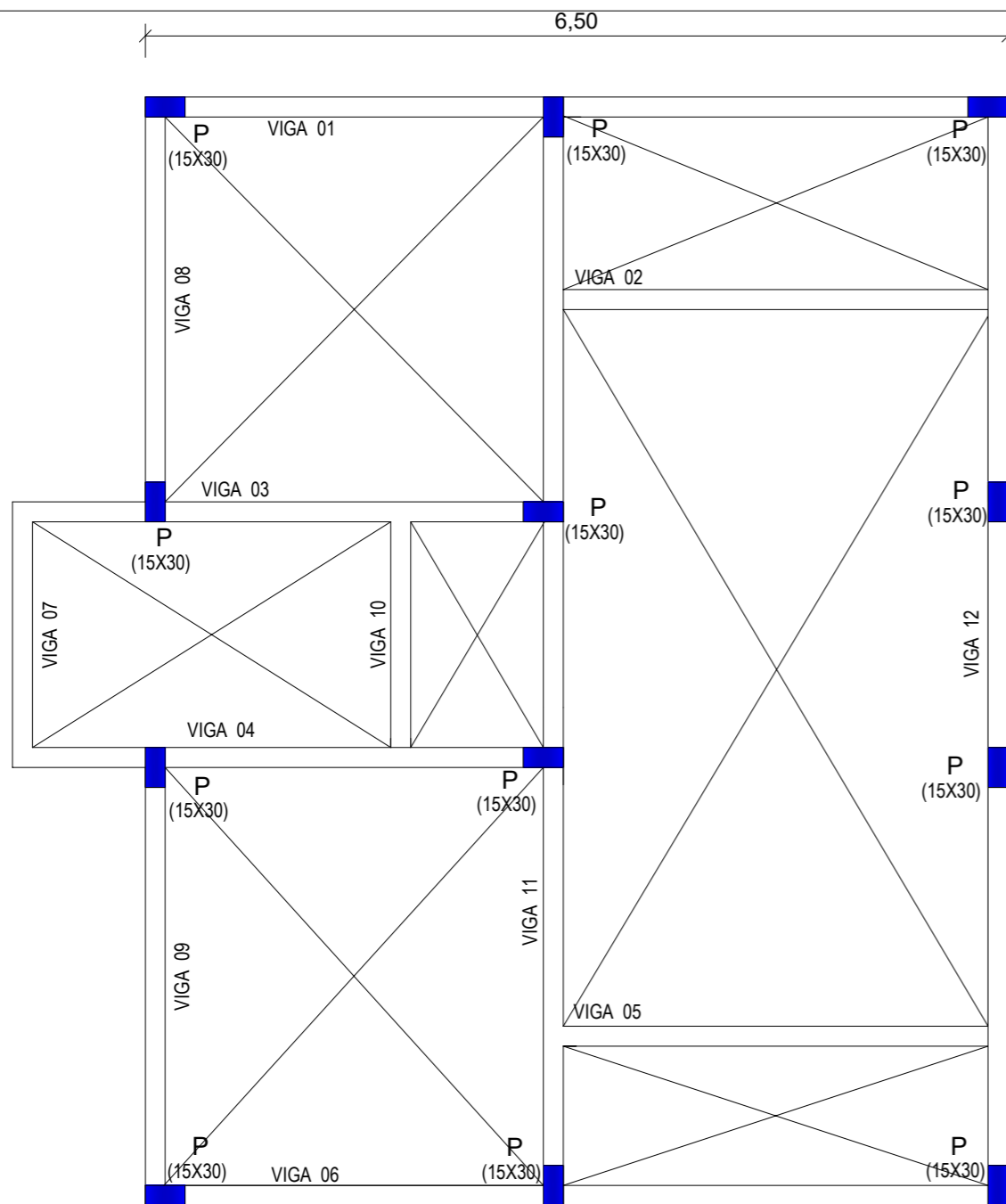

10 Projeto Estrutural - Vigas de Respaldo

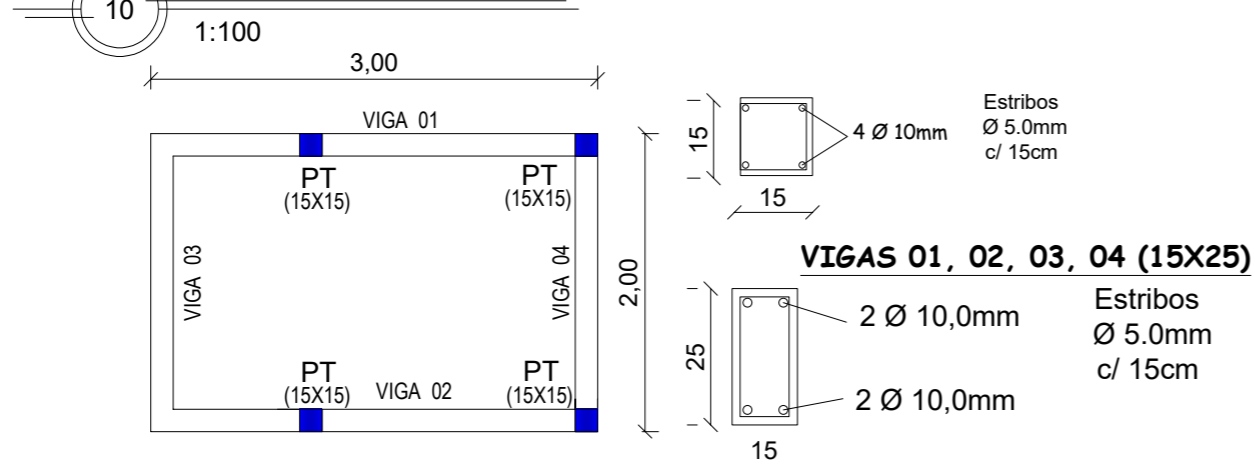

10 Projeto Estrutural - ATICO

1:100

Carimbos e Anotações

RESPONSÁVEL TÉCNICO:

Leonardo Tonet
ENGENHEIRO CIVIL
CREA RS - 191794

PROPRIETÁRIO (A):

PM TRINDADE DO SUL
CNPJ: 92.399.211/0001-67

RESPONSÁVEL TÉCNICO: **Leonardo Tonet**
ENGENHEIRO CIVIL
CREA/RS 191794

PROJETO E ESPECIFICAÇÕES

PLANTA VIGAS DE RESPALDO E ATICO

PROPRIETÁRIO (A): **PM Trindade do Sul**

ÁREA A CONSTRUIR 56,27 m²	ÁREA A REFORMAR 0,00 m²	ÁREA TOTAL 56,27 m²	DATA: Agosto/2025	PRANCHA
--	--	--	-----------------------------	---------

ENDEREÇO Diversas Ruas	BAIRRO Centro	ESCALA Indicada
----------------------------------	-------------------------	---------------------------

CIDADE/ESTADO TRINDADE DO SUL - RS	DESENHO/CAD2010 LEONARDO
--	------------------------------------

P11/13

SAPATA ISOLADA

(80x80x35)cm

com ferro 3/8", em forma de malha, espaçadas a cada 10cm com ganchos;

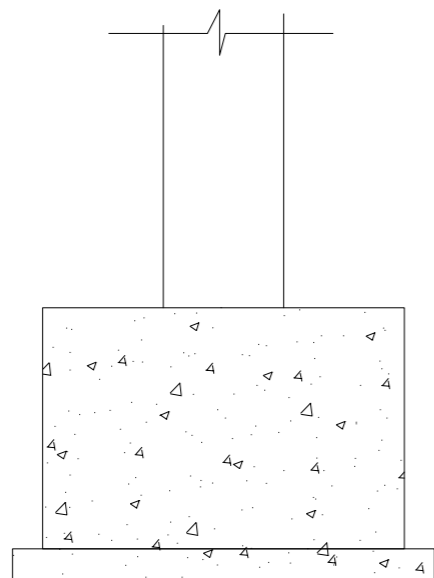

5cm de concreto magro

PILARES (15x30)cm

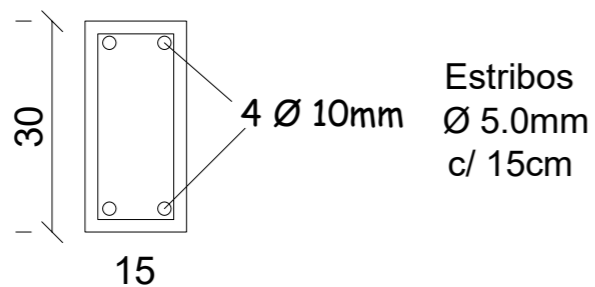

VIGAS 01, 02, 03, 04, 05, 06 e 10 (15X30)

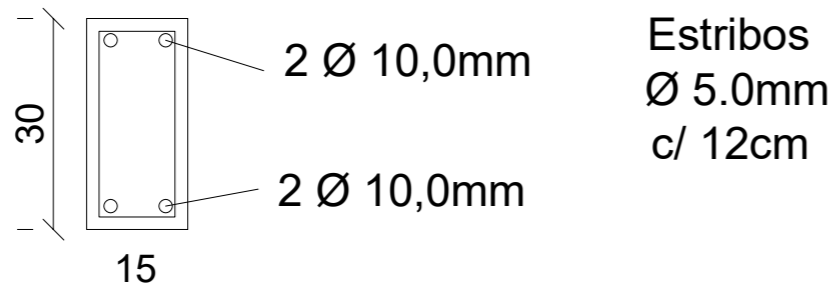

VIGAS 08, 09, 11 e 12 (15X30)

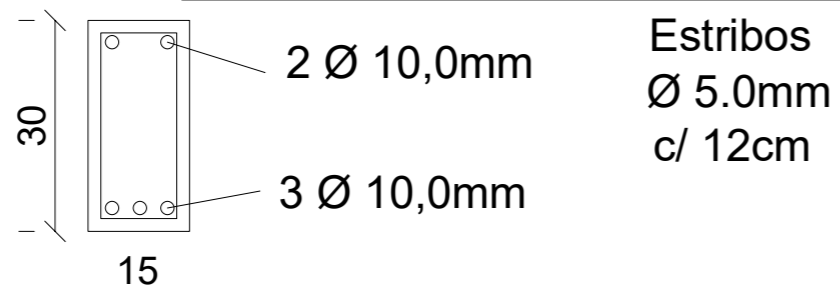

Carimbos e Anotações

RESPONSÁVEL TÉCNICO:

Leonardo Tonet
ENGENHEIRO CIVIL
CREA RS - 191794

PROPRIETÁRIO (A):

PM TRINDADE DO SUL
CNPJ: 92.399.211/0001-67

RESPONSÁVEL TÉCNICO:

Leonardo Tonet

ENGENHEIRO CIVIL
CREA/RS 191794

PROJETO E ESPECIFICAÇÕES

DETALHAMENTOS ESTRUTURAL

PROPRIETÁRIO (A):

PM Trindade do Sul

ÁREA A CONSTRUIR
56,27 m²

ÁREA A REFORMAR
0,00 m²

ÁREA TOTAL
56,27 m²

DATA:
Agosto/2025

PRANCHA

ENDEREÇO
Diversas Ruas

BAIRRO
Centro

ESCALA
Indicada

P12/13

CIDADE/ESTADO

TRINDADE DO SUL - RS

DESENHO/CAD2010

LEONARDO

Carimbos e Anotações

RESPONSÁVEL TÉCNICO:

PROPRIETÁRIO (A):

Leonardo Tonet
ENGENHEIRO CIVIL
CREA RS - 191794

PM TRINDADE DO SUL
CNPJ: 92.399.211/0001-67

RESPONSÁVEL TÉCNICO:

Leonardo Tonet

ENGENHEIRO CIVIL
CREA/RS 191794

PROJETO E ESPECIFICAÇÕES

COBERTURA

PROPRIETÁRIO (A):

PM Trindade do Sul

ÁREA A CONSTRUIR

56,27 m²

ÁREA A REFORMAR

0,00 m²

ÁREA TOTAL

56,27 m²

DATA:

Agosto/2025

PRANCHA

ENDEREÇO

Diversas Ruas

BAIRRO

Centro

ESCALA

Indicada

CIDADE/ESTADO

TRINDADE DO SUL - RS

DESENHO/CAD2010

LEONARDO

P13/13

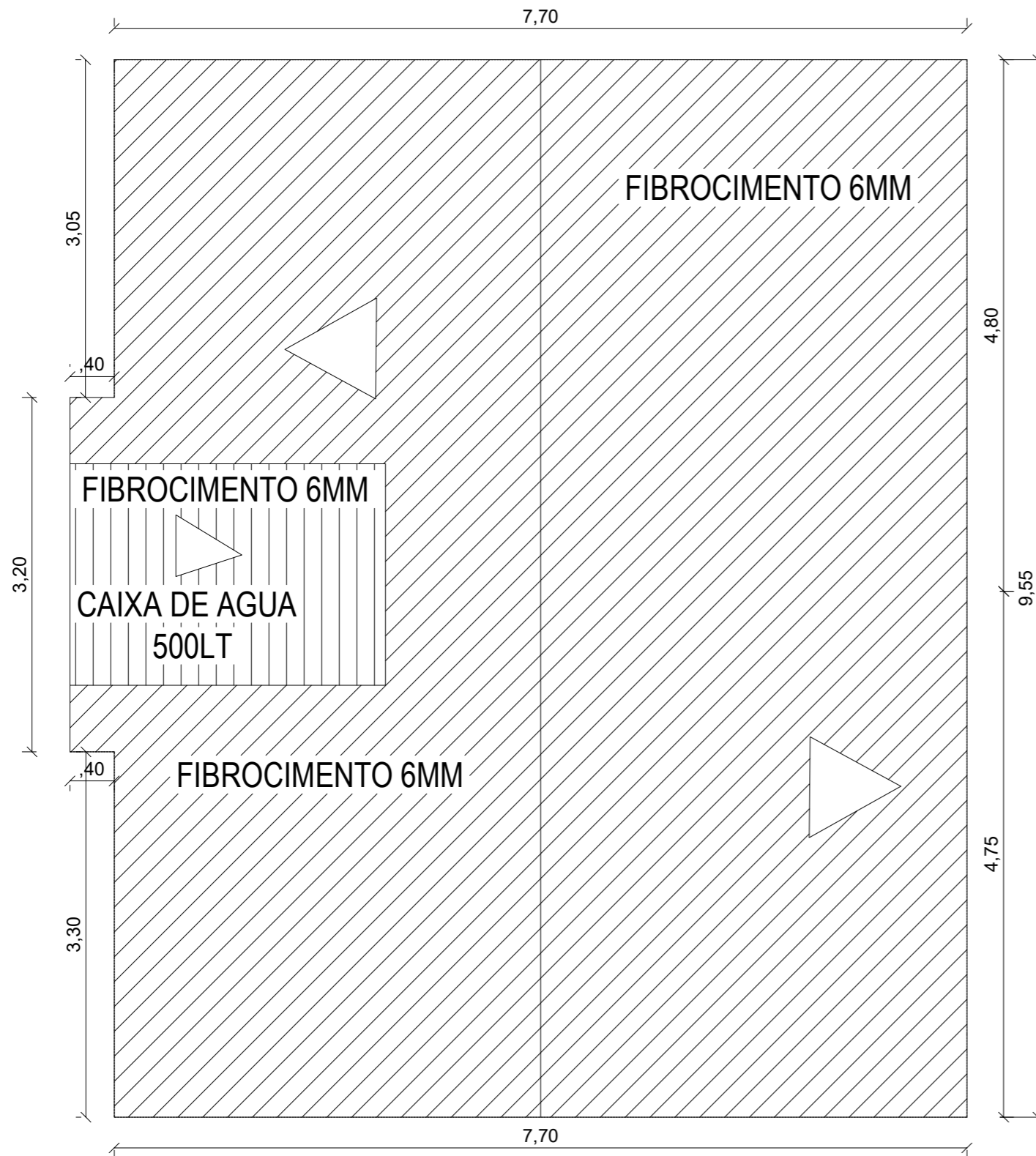

Planta de Cobertura

4

1:75